33

Obersulmer Nachrichten

50 JAHRE Obersulm 1972 - 2022

www.obersulm.de

Donnerstag, 18. August 2022
60. Jahrgang

Foto: Pixabay

Foto: Pixabay

© Foto: GettyImages

Obersulm Kulturkalender 2022

Samstag, 27. August

Karrierefreies Wohnen
Matthias Reuter

Samstag, 27. August 2022
Beginn: 19.00 Uhr
Einlass: 18.30 Uhr
Kelter Obersulm-Eichelberg

Manchmal wird ein Programmtitel zum Alltag. Wo Medien, Politik und Mitmenschen zunehmend hysterischer werden, setzt Reuter auf Ruhe. Und Humor. Karrierefreies Wohnen ist der Versuch, im vierten Stock auf dem Boden zu bleiben, während gleichzeitig vor der Tür der ganz normale Wahnsinn patrouilliert: weltreisende Viren, wahlkämpfende Wichtigtuer, Plauderkassen im Supermarkt und Saugroboter mit Kosenamen. Und ständig die bange Frage: Ist Kabarett überhaupt noch systemrelevant?!

Vorverkaufsstellen
BürgerServiceBüro, Gemeindebücherei, Buchhandlung Back in Obersulm und Weinsberg, Schreibwaren Six Obersulm, VHS Ellhofen

Eine Veranstaltung der VHS Unterland, der Gemeinde Obersulm und des Zungenspitzer-Festival.

Notdienste

Notrufe (keine Vorwahl)

Notruf	112
Polizei	110
Feuer	112

Ärztlicher Notfalldienst

Ärztlicher Bereitschaftsdienst an den Wochenenden und Feiertagen und außerhalb der Sprechstundenzeiten

Allgemeinärztlicher Notfalldienst (Anruf ist kostenlos) 116 117
Notfallpraxis Heilbronn
SLK-Klinikum Heilbronn, Am Gesundbrunnen 20-26, Heilbronn
Mo. - Fr. 18.00 - 22.00 Uhr, Sa., So. und Feiertag 9.00 - 22.00 Uhr

Allgemeine Notfallpraxis Bad Friedrichshall 116 117
SLK-Kliniken - Klinkum Am Plattenwald 7, Bad Friedrichshall
Samstag, Sonntag und an Feiertagen: 8.00 - 22.00 Uhr

Hausärztlicher Bereitschaftsdienst
Bad Friedrichshall, Am Plattenwald 1 (SLK-Klinikum i.d. Notaufnahme)
Samstag von 8.00 Uhr durchgehend bis Sonntag, 22.00 Uhr. Feiertage vor einem Wochenende von 8.00 bis 8.00 Uhr. An alleinstehenden Feiertagen von 8.00 bis 22.00 Uhr.

Kostenfreie Onlinesprechstunde
Mo. bis Fr. 9.00 - 19.00 Uhr: docdirekt - kostenfreie Onlinesprechstunde von niedergelassenen Haus- und Kinderärzten nur für gesetzlich Versicherte unter **0711/96589700 oder docdirekt.de**

Fachärztliche Notfalldienste

Kinderärztlicher Notfalldienst 116 117
Notfallpraxis Kinder Heilbronn
Kinderklinik Heilbronn, Am Gesundbrunnen 20-26, Heilbronn
Mo. - Fr. 19.00 - 22.00 Uhr, Sa., So. und Feiertag 8.00 - 22.00 Uhr

HNO-ärztlicher Notfalldienst 116 117
Notfallpraxis HNO Heilbronn
SLK-Klinikum Heilbronn, Am Gesundbrunnen 20-26, Heilbronn
Sa., So. und Feiertag 10.00 - 20.00 Uhr

Augenärztlicher Notfalldienst Heilbronn 116 117
SLK-Klinikum Heilbronn, Am Gesundbrunnen 20-26, Heilbronn
Fr. 16.00 - 22.00 Uhr, Sa., So. und Feiertag 10.00 - 20.00 Uhr

Zahnärztlicher Notfalldienst
Der zahnärztliche Notfalldienst für den Landkreis Heilbronn kann unter folgender Telefonnummer abgefragt werden: **0711/7877712**
http://www.kzvbw.de

Krankentransport 07131/19222

Notdienste der Apotheken

finden Sie auf der Homepage der Landesapothekerkammer Baden-Württemberg
http://www.lak-bw.notdienst-portal.de/
oder telefonisch: Festnetz 0800/0022833, mobil 22833

Amtliche Bekanntmachungen

Sanierung Fußwegverbindung dauert voraussichtlich bis 26.8.2022

Die Gemeinde Obersulm lässt die Fußwegverbindung zwischen Brühlwiesenweg und Weiler Straße (s. Planmarkierung) sanieren. Leider hat sich der Ausführungstermin aufgrund von Terminverschiebungen beim ausführenden Unternehmen kurzfristig ergeben. Die Maßnahme dauert voraussichtlich **bis 26.8.2022.**

Beantragung von Ausweisen, Reisepässen und Kinderreisepässen - Wichtige Hinweise

Bitte beachten Sie, dass es derzeit zu deutlich längeren Wartezeiten bei der Erstellung von Reisepässen kommt. Aufgrund des erhöhten Produktions-Aufkommens bei der Bundesdruckerei kann es bis zu acht Wochen dauern, bis die Reisepässe bei der Gemeinde abgeholt werden können. In diesem Zusammenhang weisen wir auch darauf hin, dass Kinderreisepässe, die seit 1.1.2021 neu ausgestellt wurden, nur noch ein Jahr gültig sind und dann verlängert werden müssen. Kümmern Sie sich also frühzeitig um neue Ausweisdokumente. Termine für die Beantragung können Sie online unter https://www.obersulm.de/de/rathaus-service/terminbuchung vereinbaren.

Aus dem Gemeindegeschehen

Geführte Abendtour mit Bike-Guide Ulrike Kässer am Mittwoch, 24.8.2022

Ulrike Kässer, qualifizierter Bike-Guide des Heilbronner Lands führt Sie radelnd durch unsere wunderschöne Gegend.
Bei den angebotenen Touren steht das Erleben mit allen Sinnen im Vordergrund. Angesprochen sind Radler mit und ohne E-Antrieb, die ausgewählten Routen sind eben oder mit fahrbaren Steigungen. Es darf aber auch mal geschoben werden und es wird immer Rücksicht auf die langsameren Radler genommen.
Die Wege sind teilweise asphaltiert und liegen abseits viel befahrener Straßen. Auch gut zu fahrende Waldwege sind im Programm. Sie erfahren nebenbei allerlei Wissenswertes aus Geschichte, Wirtschaft und Kultur unserer Region.
Einkehren gehört bei den Tages- und Nachmittagstouren (Selbstzahler) dazu.

Obersulm Kulturkalender 2022

Sonntag, 28. August

Für mich soll's rote Rosen hageln

Franziska Wanninger

Sonntag, 28. August 2022
Beginn: 19.00 Uhr
Einlass: 18.30 Uhr
Kelter Obersulm-Eichelberg

Franziska Wanningers Soloprogramm ist eine launige Hommage an die Leichtig- keit. Die Vollblutdarstellerin erzählt von der Jugend im Internat, falschen Vorsätzen und Dating in Zeiten von Videocalls. Nebenbei analysiert sie aberwitzig das Leben in Designwürfelhäusern oder die Herzlichkeit von dazugehörigen Vorgarten-Steinwüsten. Wanninger schaut den Leuten aufs Maul und singt von den Untiefen des Lebens. Mit dabei sind viele, herrlich satirisch auf den Punkt gebrachte Figuren. In einem Wimpernschlag verwandelt sie sich von der naivgeschäftstüchtigen Influencerin zum bier-dimpfelig-aufplusternden Stammtischbruder und zeigt, dass das Glück nicht mit einem Rasenroboter beginnt, sehr wohl aber mit Dinkelcrackern aufhört.

Vorverkaufsstellen
BürgerServiceBüro, Gemeindebücherei, Buchhandlung Back in Obersulm und Weinsberg, Schreibwaren Six Obersulm, VHS Ellhofen

Eine Veranstaltung der VHS Unterland, der Gemeinde Obersulm und des Zungenspitzer-Festival.

Zu Ihrer eigenen Sicherheit sind Fahrradhelme Pflicht. Etwas zu trinken und kleine Snacks sowie Regenkleidung sollten Sie im Gepäck haben.
In der kommenden Woche findet folgende Tour statt:
Abendtour Mi., 24.8.2022
Wenn die Hitze des Tages nachlässt, trifft man sich, um in Gemeinschaft zu radeln und sich fit zu halten.
Es stehen mehrere Touren zur Verfügung, die je nach Wetter und Teilnehmern ausgewählt werden.
Anschließende Einkehr nicht ausgeschlossen. (Extrakosten)
Fahrzeit ca. 2 Std.
Start: 18.30 Uhr Rathaus Obersulm, 2,50 € pro Person
Eine Anmeldung zu den Touren ist erforderlich (begrenzte Personenzahl) bei Ulrike Kässer, Telefon 0170/8962204
Mail: Ulrike.kaesser@web.de.

Zungenspitzer - 2. Kabarett- und Comedy-Festival

Der Countdown läuft. Am Freitag nächster Woche (26. August, 19.00 Uhr) wird das 2. Kabarett- und Comedy-Festival **„Zungenspitzer“** in der Kelter in Eichelberg von Bürgermeister Björn Steinbach offiziell eröffnet und startet sein Festivalprogramm. Der Kabarettist **René Sydow** aus Witten präsentiert dort als Erster sein Soloprogramm „Heimsuchung“.
An den folgenden Tagen präsentieren Künstler aus ganz Deutschland ihre Kabarettprogramme, unter anderem Matthias Reuter aus Oberhausen, Franziska Wanninger aus München und Festivalleiter Tilman Lucke aus Berlin/Waldbach. Am 2./3. September zieht das Festival nach Bretzfeld um und präsentiert in der Siebeneicher Kelter den satirischen Monatsrückblick „Frisch gepresst“ und das Programm „Vom Neandertal ins Digital“ der „Schwarzen Grütze“ aus Potsdam.
26.8.2022, 19.00 Uhr, Kelter Eichelberg: **René Sydow**: „Heimsuchung“ (Politkabarett, www.rene-sydow.de)
26.8.2022, 19.00 Uhr, Kelter Eichelberg: **Matthias Reuter**: „Karrierefreies Wohnen“ (Musikkabarett, www.matthiasreuter.de)
26.8.2022, 19.00 Uhr, Kelter Eichelberg: **Franziska Wanninger**: „Für mich solls rote Rosen hageln“ (Comedy, www.franziska-wanninger.de)
2.9.2022, 19.00 Uhr, Kelter Siebeneich: **Tilman Lucke und Gäste**: „Frisch gepresst - der satirische Monatsrückblick“ (Politcomedy, www.zungenspitzer.de/fg)
3.9.2022, 15.00 Uhr, Kelter Siebeneich: **Schwarze Grütze**: „Vom Neandertal ins Digital“ (Musikkabarett, www.schwarze-gruetze.de)
10.9.2022, 19.00 Uhr, Mehrzweckhalle Scheppach: **Tilman Lucke**: „Entweder - und!“ (Premiere, Politkabarett, www.tilmanlucke.de)
Programmbeschreibungen finden sich unter www.zungenspitzer.de. Der Eintritt beträgt für jede Vorstellung einheitlich 15 € im Vorverkauf (18 € an der Abendkasse). Ermäßigte Karten für Schüler, Studenten und Azubis gibt es für 12 € (Vorverkauf) bzw. 15 € (Abendkasse). Dauerkarten sind für 70 € (ermäßigt 55 €) erhältlich. Karten gibt es unter www.zungenspitzer.de, Karten@zungenspitzer.de oder Tel. 0176/66624482, zusätzlich in den Vorverkaufsstellen der VHS Obersulm: Bürgerbüro der Gemeinde Obersulm (Affaltrach), Gemeindebücherei Obersulm (Affaltrach), Schreibwaren Six (Eschenau), Buchhandlung Back (Willsbach und Weinsberg) und Servicebüro der Gemeinde Ellhofen.

Soziale Dienste

Diakoniestation

Diakoniestation Obersulm-Löwenstein-Wüstenrot e.V.
Wenn Sie Hilfe bei Krankheit oder Pflegebedürftigkeit brauchen, können Sie sich gerne an uns wenden.
Kontakt
Marktplatz 1, Obersulm, Tel. 07134/961021, Fax 07134/961029
E-Mail: info@diakoniestation-olw.de, Web: www.diakoniestation-olw.de
Am Wochenende sind die diensthabenden Schwestern zu erreichen unter der Telefon-Nummer 07134/961021.

Tagesmütter/-väter

Gemeinde Obersulm und Landratsamt Heilbronn suchen neue Tagesmütter/Tagesväter
- Sie haben Freude an der Arbeit mit Kindern
- Sind zuverlässig und belastbar
- Möchten Kinder bei sich zu Hause oder im Haushalt der Eltern betreuen
- Wollen die Arbeitszeit selbst bestimmen und
- Eltern bei der Vereinbarung der Berufstätigkeit und Kinderbetreuung unterstützen

Wenn Sie Interesse haben, wenden Sie sich an den Fachdienst Kindertagespflege des Landratsamtes Heilbronn oder die Gemeindeverwaltung Obersulm.
Kontakt
Landratsamt Heilbronn - Fachdienst Kindertagespflege
Frau Schneider, Tel. 07131/994-7371
E-Mail: l.schneider@landratsamt-heilbronn.de oder
Gemeindeverwaltung Obersulm - Hauptamt
Frau Mareike Weller, Tel. 07130/28-215
E-Mail: Mareike.Weller@Obersulm.de

Caritas Heilbronn-Hohenlohe

Caritas Heilbronn-Hohenlohe Zentrale
Tel. 07131/741-9000, Fax -9082
Psychologische Familien- und Lebensberatung
Tel. 07131/741-9034, Fax -9084
Ambulante Jugendhilfe Landkreis HN, Olgastraße 2, 74072 Heilbronn
Tel. 07131/741-9061, Fax -9066
Frommhaus, Am Wollhaus 18, 74072 Heilbronn
Tel. 07131/741-9070, Fax -9076
Jugendwohnen St. Georg, Innsbrucker Str. 1, 74072 Heilbronn
Tel. 07131/741-9090, Fax -9091
Psychosoziale Beratungsstelle, Moltkestr. 23, 74072 Heilbronn
Tel. 07131/741-9051, Fax -9050
Unser Angebot ist kostenfrei und wir unterliegen der Schweigepflicht (www.caritas-heilbronn-hohenlohe.de).

Frauen helfen Frauen e.V. Heilbronn

Autonomes Frauenhaus und Beratungsstelle
Telefon: 07131/507853
E-Mail: info@frauenhaus-heilbronn.de

Wissenswertes

SEV-Fahrplan für Stadtbahnlinie S4 bis 21. August muss angepasst werden

Der bis 21. August gültige und bereits kommunizierte SEV-Fahrplan für die Hohenlohebahn (Stadtbahnlinie S4 zwischen Heilbronn Hauptbahnhof und Öhringen) musste kurzfristig angepasst werden. Das Angebot kann leider nicht in vollem Umfang gefahren werden. Hintergrund ist die schwierige Situation auf dem Busmarkt. Hier trifft eine angespannte Personallage auf coronabedingt hohe Krankenstände, Urlaubszeit und eine starke Nachfrage aufgrund vieler parallel stattfindender Baußmaßnahmen. Von der Albtal-Verkehrs-Gesellschaft wurde nun ein Notkonzept erarbeitet. Dieses sieht einen stündlichen Grundtakt bis Öhringen mit einer stündlichen Überlagerung bis Weinsberg vor. Allen Fahrgästen rät die AVG, sich vor der Fahrt über avg.info in der elektronischen Fahrplanauskunft zu informieren. Dort werden die Daten ab Samstag zur Verfügung stehen. Die DB-App kann aufgrund der Kurzfristigkeit nicht mehr angepasst werden. Die AVG bittet für die kurzfristige Umstellung um Entschuldigung.

Immer auf dem Laufenden

Ersatz Replacement

SCHIENENERSATZVERKEHR gültig 15.08. bis 21.08.2022

S4 Öhringen - Bretzfeld - Weinsberg - Heilbronn

Montag - Freitag

VERKEHRSHINWEIS	k	k	k	k																				
Öhringen Cappel S-Bahn	—	0.03	—	1.03	4.18	5.18	6.18	7.03	—	8.03	—	9.03	—	10.03	—	11.03	—	12.03	—	13.03	—	14.03	—	15.03
- Hauptbahnhof	—	0.09	—	1.09	4.24	5.24	6.24	7.09	—	8.09	—	9.09	—	10.09	—	11.09	—	12.09	—	13.09	—	14.09	—	15.09
- Westbahnhof	—	0.12	—	1.12	4.27	5.27	6.27	7.12	—	8.12	—	9.12	—	10.12	—	11.12	—	12.12	—	13.12	—	14.12	—	15.12
Bitzfeld Schumm	—	0.16	—	1.16	4.31	5.31	6.31	7.16	—	8.16	—	9.16	—	10.16	—	11.16	—	12.16	—	13.16	—	14.16	—	15.16
Bretzfeld Bahnhof	—	0.20	—	1.20	4.35	5.35	6.35	7.20	—	8.20	—	9.20	—	10.20	—	11.20	—	12.20	—	13.20	—	14.20	—	15.20
Scheppach Mitte	—	0.24	—	1.24	4.39	5.39	6.39	7.24	—	8.24	—	9.24	—	10.24	—	11.24	—	12.24	—	13.24	—	14.24	—	15.24
Wieslensdorf (Ersatzhalt)	—	0.27	—	1.27	4.42	5.42	6.42	7.27	—	8.27	—	9.27	—	10.27	—	11.27	—	12.27	—	13.27	—	14.27	—	15.27
Eschenau Schloss	—	0.31	—	1.31	4.46	5.46	6.46	7.31	—	8.31	—	9.31	—	10.31	—	11.31	—	12.31	—	13.31	—	14.31	—	15.31
Affaltrach (Ersatzhalt)	—	0.35	—	1.35	4.50	5.50	6.50	7.35	—	8.35	—	9.35	—	10.35	—	11.35	—	12.35	—	13.35	—	14.35	—	15.35
Willsbach Bahnhof	—	0.39	—	1.39	4.54	5.54	6.54	7.39	—	8.39	—	9.39	—	10.39	—	11.39	—	12.39	—	13.39	—	14.39	—	15.39
Sülzbach M.-Beheim-Schule	—	0.43	—	1.43	4.58	5.58	6.58	7.43	—	8.43	—	9.43	—	10.43	—	11.43	—	12.43	—	13.43	—	14.43	—	15.43
Sülzbach (Ersatzhalt)	—	0.45	—	1.45	5.00	6.00	7.00	7.45	—	8.45	—	9.45	—	10.45	—	11.45	—	12.45	—	13.45	—	14.45	—	15.45
Ellhofen Bahnhofstraße	—	0.49	—	1.49	5.04	6.04	7.04	7.49	—	8.49	—	9.49	—	10.49	—	11.49	—	12.49	—	13.49	—	14.49	—	15.49
- Gewerbegebiet	—	0.51	—	1.51	5.06	6.06	7.06	7.51	—	8.51	—	9.51	—	10.51	—	11.51	—	12.51	—	13.51	—	14.51	—	15.51
Weinsberg Bahnhof	0.34	0.58	1.34	1.58	5.13	6.13	7.13	7.58	8.34	8.58	9.34	9.58	10.34	10.58	11.34	11.58	12.34	12.58	13.34	13.58	14.34	14.58	15.34	15.58
HN Harmonie/Hafenmarktpass.	0.50	1.14	1.50	2.14	5.29	6.29	7.29	8.14	8.50	9.14	9.50	10.14	10.50	11.14	11.50	12.14	12.50	13.14	13.50	14.14	14.50	15.14	15.50	16.14
- Hbf Busbahnhof	1.00	1.24	2.00	2.24	5.39	6.39	7.39	8.24	9.00	9.24	10.00	10.24	11.00	11.24	12.00	12.24	13.00	13.24	14.00	14.24	15.00	15.24	16.00	16.24

Montag - Freitag

Öhringen Cappel S-Bahn	—	16.03	—	17.03	—	18.03	—	19.03	—	20.03	—	21.03	—	22.03	—	23.03								
- Hauptbahnhof	—	16.09	—	17.09	—	18.09	—	19.09	—	20.09	—	21.09	—	22.09	—	23.09								
- Westbahnhof	—	16.12	—	17.12	—	18.12	—	19.12	—	20.12	—	21.12	—	22.12	—	23.12								
Bitzfeld Schumm	—	16.16	—	17.16	—	18.16	—	19.16	—	20.16	—	21.16	—	22.16	—	23.16								
Bretzfeld Bahnhof	—	16.20	—	17.20	—	18.20	—	19.20	—	20.20	—	21.20	—	22.20	—	23.20								
Scheppach Mitte	—	16.24	—	17.24	—	18.24	—	19.24	—	20.24	—	21.24	—	22.24	—	23.24								
Wieslensdorf (Ersatzhalt)	—	16.27	—	17.27	—	18.27	—	19.27	—	20.27	—	21.27	—	22.27	—	23.27								
Eschenau Schloss	—	16.31	—	17.31	—	18.31	—	19.31	—	20.31	—	21.31	—	22.31	—	23.31								
Affaltrach (Ersatzhalt)	—	16.35	—	17.35	—	18.35	—	19.35	—	20.35	—	21.35	—	22.35	—	23.35								
Willsbach Bahnhof	—	16.39	—	17.39	—	18.39	—	19.39	—	20.39	—	21.39	—	22.39	—	23.39								
Sülzbach M.-Beheim-Schule	—	16.43	—	17.43	—	18.43	—	19.43	—	20.43	—	21.43	—	22.43	—	23.43								
Sülzbach (Ersatzhalt)	—	16.45	—	17.45	—	18.45	—	19.45	—	20.45	—	21.45	—	22.45	—	23.45								
Ellhofen Bahnhofstraße	—	16.49	—	17.49	—	18.49	—	19.49	—	20.49	—	21.49	—	22.49	—	23.49								
- Gewerbegebiet	—	16.51	—	17.51	—	18.51	—	19.51	—	20.51	—	21.51	—	22.51	—	23.51								
Weinsberg Bahnhof	16.34	16.58	17.34	17.58	18.34	18.58	19.34	19.58	20.34	20.58	21.34	21.58	22.34	22.58	23.34	23.58								
HN Harmonie/Hafenmarktpass.	16.50	17.14	17.50	18.14	18.50	19.14	19.50	20.14	20.50	21.14	21.50	22.14	22.50	23.14	23.50	0.14								
- Hbf Busbahnhof	17.00	17.24	18.00	18.24	19.00	19.24	20.00	20.24	21.00	21.24	22.00	22.24	23.00	23.24	0.00	0.24								

Samstag

Öhringen Cappel S-Bahn	—	0.03	—	1.03	4.18	5.18	6.18	7.03	—	8.03	—	9.03	—	10.03	—	11.03	—	12.03	—	13.03	—	14.03	15.03	16.03
- Hauptbahnhof	—	0.09	—	1.09	4.24	5.24	6.24	7.09	—	8.09	—	9.09	—	10.09	—	11.09	—	12.09	—	13.09	—	14.09	15.09	16.09
- Westbahnhof	—	0.12	—	1.12	4.27	5.27	6.27	7.12	—	8.12	—	9.12	—	10.12	—	11.12	—	12.12	—	13.12	—	14.12	15.12	16.12
Bitzfeld Schumm	—	0.16	—	1.16	4.31	5.31	6.31	7.16	—	8.16	—	9.16	—	10.16	—	11.16	—	12.16	—	13.16	—	14.16	15.16	16.16
Bretzfeld Bahnhof	—	0.20	—	1.20	4.35	5.35	6.35	7.20	—	8.20	—	9.20	—	10.20	—	11.20	—	12.20	—	13.20	—	14.20	15.20	16.20
Scheppach Mitte	—	0.24	—	1.24	4.39	5.39	6.39	7.24	—	8.24	—	9.24	—	10.24	—	11.24	—	12.24	—	13.24	—	14.24	15.24	16.24
Wieslensdorf (Ersatzhalt)	—	0.27	—	1.27	4.42	5.42	6.42	7.27	—	8.27	—	9.27	—	10.27	—	11.27	—	12.27	—	13.27	—	14.27	15.27	16.27
Eschenau Schloss	—	0.31	—	1.31	4.46	5.46	6.46	7.31	—	8.31	—	9.31	—	10.31	—	11.31	—	12.31	—	13.31	—	14.31	15.31	16.31
Affaltrach (Ersatzhalt)	—	0.35	—	1.35	4.50	5.50	6.50	7.35	—	8.35	—	9.35	—	10.35	—	11.35	—	12.35	—	13.35	—	14.35	15.35	16.35
Willsbach Bahnhof	—	0.39	—	1.39	4.54	5.54	6.54	7.39	—	8.39	—	9.39	—	10.39	—	11.39	—	12.39	—	13.39	—	14.39	15.39	16.39
Sülzbach M.-Beheim-Schule	—	0.43	—	1.43	4.58	5.58	6.58	7.43	—	8.43	—	9.43	—	10.43	—	11.43	—	12.43	—	13.43	—	14.43	15.43	16.43
Sülzbach (Ersatzhalt)	—	0.45	—	1.45	5.00	6.00	7.00	7.45	—	8.45	—	9.45	—	10.45	—	11.45	—	12.45	—	13.45	—	14.45	15.45	16.45
Ellhofen Bahnhofstraße	—	0.49	—	1.49	5.04	6.04	7.04	7.49	—	8.49	—	9.49	—	10.49	—	11.49	—	12.49	—	13.49	—	14.49	15.49	16.49
- Gewerbegebiet	—	0.51	—	1.51	5.06	6.06	7.06	7.51	—	8.51	—	9.51	—	10.51	—	11.51	—	12.51	—	13.51	—	14.51	15.51	16.51
Weinsberg Bahnhof	0.34	0.58	1.34	1.58	5.13	6.13	7.13	7.58	8.34	8.58	9.34	9.58	10.34	10.58	11.34	11.58	12.34	12.58	13.34	13.58	14.34	14.58	15.58	16.58
HN Harmonie/Hafenmarktpass.	0.50	1.14	1.50	2.14	5.29	6.29	7.29	8.14	8.50	9.14	9.50	10.14	10.50	11.14	11.50	12.14	12.50	13.14	13.50	14.14	14.50	15.14	16.14	17.14
- Hbf Busbahnhof	1.00	1.24	2.00	2.24	5.39	6.39	7.39	8.24	9.00	9.24	10.00	10.24	11.00	11.24	12.00	12.24	13.00	13.24	14.00	14.24	15.00	15.24	16.24	17.24

Samstag

Öhringen Cappel S-Bahn	17.03	18.03	19.03	20.03	21.03	22.03	23.03
- Hauptbahnhof	17.09	18.09	19.09	20.09	21.09	22.09	23.09
- Westbahnhof	17.12	18.12	19.12	20.12	21.12	22.12	23.12
Bitzfeld Schumm	17.16	18.16	19.16	20.16	21.16	22.16	23.16
Bretzfeld Bahnhof	17.20	18.20	19.20	20.20	21.20	22.20	23.20
Scheppach Mitte	17.24	18.24	19.24	20.24	21.24	22.24	23.24
Wieslensdorf (Ersatzhalt)	17.27	18.27	19.27	20.27	21.27	22.27	23.27
Eschenau Schloss	17.31	18.31	19.31	20.31	21.31	22.31	23.31
Affaltrach (Ersatzhalt)	17.35	18.35	19.35	20.35	21.35	22.35	23.35
Willsbach Bahnhof	17.39	18.39	19.39	20.39	21.39	22.39	23.39
Sülzbach M.-Beheim-Schule	17.43	18.43	19.43	20.43	21.43	22.43	23.43
Sülzbach (Ersatzhalt)	17.45	18.45	19.45	20.45	21.45	22.45	23.45
Ellhofen Bahnhofstraße	17.49	18.49	19.49	20.49	21.49	22.49	23.49
- Gewerbegebiet	17.51	18.51	19.51	20.51	21.51	22.51	23.51
Weinsberg Bahnhof	17.58	18.58	19.58	20.58	21.58	22.58	23.58
HN Harmonie/Hafenmarktpass.	18.14	19.14	20.14	21.14	22.14	23.14	0.14
- Hbf Busbahnhof	18.24	19.24	20.24	21.24	22.24	23.24	0.24

Sonn- / Feiertag

Öhringen Cappel S-Bahn	0.03	1.03
- Hauptbahnhof	0.09	1.09
- Westbahnhof	0.12	1.12
Bitzfeld Schumm	0.16	1.16
Bretzfeld Bahnhof	0.20	1.20
Scheppach Mitte	0.24	1.24
Wieslensdorf (Ersatzhalt)	0.27	1.27
Eschenau Schloss	0.31	1.31
Affaltrach (Ersatzhalt)	0.35	1.35
Willsbach Bahnhof	0.39	1.39
Sülzbach M.-Beheim-Schule	0.43	1.43
Sülzbach (Ersatzhalt)	0.45	1.45
Ellhofen Bahnhofstraße	0.49	1.49
- Gewerbegebiet	0.51	1.51
Weinsberg Bahnhof	0.58	1.58
HN Harmonie/Hafenmarktpass.	1.14	2.14
- Hbf Busbahnhof	1.24	2.24

k = nicht montags

Nicht in allen Bussen ist ein Fahrscheinverkauf möglich, bitte im Vorfeld ein Fahrschein am Automaten oder mobilen Endgerät lösen
In den Fahrzeugen des Ersatzverkehrs ist die Mitnahme von Fahrrädern grundsätzlich ausgeschlossen

Ersatz Replacement

SCHIENENERSATZVERKEHR gültig 15.08. bis 21.08.2022

S4 Heilbronn - Weinsberg - Bretzfeld - Öhringen

Montag - Freitag

VERKEHRSHINWEIS	k	M	k	k	k	M	k																	
Heilbronn Pfühlpark (Ersatzhalt)	—	—	—	—	—	2.00	—	—	—	—	—	—	—	—	—	—	—	—	—	—	—	—	—	—
- Pfühlpark West	—	—	—	—	—	2.01	—	—	—	—	—	—	—	—	—	—	—	—	—	—	—	—	—	—
- Hbf Busbahnhof	0.00	—	0.39	1.00	1.39	|	2.00	4.53	5.39	6.39	8.00	8.39	9.00	9.39	10.00	10.39	11.00	11.39	12.00	12.39	13.00	13.39	14.00	14.39
- Harmonie/Kunsthalle	0.08	—	0.47	1.08	1.47		2.08	5.01	5.47	6.47	8.08	8.47	9.08	9.47	10.08	10.47	11.08	11.47	12.08	12.47	13.08	13.47	14.08	14.47
Weinsberg Bahnhof	0.29	0.35	1.08	1.29	2.08	2.15	2.29	5.22	6.08	7.08	8.29	9.08	9.29	10.08	10.29	11.08	11.29	12.08	12.29	13.08	13.29	14.08	14.29	15.08
Weinsberg/Ellhofen Gewerbegebiet	—	0.41	1.14	—	2.14	2.21	—	5.28	6.14	7.14	—	9.14	—	10.14	—	11.14	—	12.14	—	13.14	—	14.14	—	15.14
- Bahnhofstraße	—	0.43	1.16	—	2.16	2.23	—	5.30	6.16	7.16	—	9.16	—	10.16	—	11.16	—	12.16	—	13.16	—	14.16	—	15.16
Sülzbach (Ersatzhalt)	—	0.47	1.20	—	2.20	2.27	—	5.34	6.20	7.20	—	9.20	—	10.20	—	11.20	—	12.20	—	13.20	—	14.20	—	15.20
Sülzbach M.-Beheim-Schule	—	0.49	1.22	—	2.22	2.29	—	5.36	6.22	7.22	—	9.22	—	10.22	—	11.22	—	12.22	—	13.22	—	14.22	—	15.22
Willsbach Bahnhof	—	0.54	1.27	—	2.27	2.34	—	5.41	6.27	7.27	—	9.27	—	10.27	—	11.27	—	12.27	—	13.27	—	14.27	—	15.27
Affaltrach (Ersatzhalt)	—	0.58	1.31	—	2.31	2.38	—	5.45	6.31	7.31	—	9.31	—	10.31	—	11.31	—	12.31	—	13.31	—	14.31	—	15.31
Eschenau Schloss	—	1.02	1.35	—	2.35	2.42	—	5.49	6.35	7.35	—	9.35	—	10.35	—	11.35	—	12.35	—	13.35	—	14.35	—	15.35
Wieslensdorf (Ersatzhalt)	—	1.05	1.38	—	2.38	2.45	—	5.52	6.38	7.38	—	9.38	—	10.38	—	11.38	—	12.38	—	13.38	—	14.38	—	15.38
Scheppach Mitte	—	1.09	1.42	—	2.42	2.49	—	5.56	6.42	7.42	—	9.42	—	10.42	—	11.42	—	12.42	—	13.42	—	14.42	—	15.42
Bretzfeld Bahnhof	—	1.13	1.46	—	2.46	2.53	—	6.00	6.46	7.46	—	9.46	—	10.46	—	11.46	—	12.46	—	13.46	—	14.46	—	15.46
Bitzfeld Schumm	—	1.17	1.50	—	2.50	2.57	—	6.04	6.50	7.50	—	9.50	—	10.50	—	11.50	—	12.50	—	13.50	—	14.50	—	15.50
Öhringen Westbahnhof	—	1.20	1.53	—	2.53	3.00	—	6.07	6.53	7.53	—	9.53	—	10.53	—	11.53	—	12.53	—	13.53	—	14.53	—	15.53
- Hauptbahnhof	—	1.24	1.57	—	2.57	3.04	—	6.11	6.57	7.57	—	9.57	—	10.57	—	11.57	—	12.57	—	13.57	—	14.57	—	15.57
- Cappel S-Bahn	—	1.30	2.03	—	3.03	3.10	—	6.17	7.03	8.03	—	10.03	—	11.03	—	12.03	—	13.03	—	14.03	—	15.03	—	16.03

k = nicht montags **M** = nur 15.08.2022

Nicht in allen Bussen ist ein Fahrscheinverkauf möglich, bitte im Vorfeld ein Fahrschein am Automaten oder mobilen Endgerät lösen
In den Fahrzeugen des Ersatzverkehrs ist die Mitnahme von Fahrrädern grundsätzlich ausgeschlossen

SCHIENENERSATZVERKEHR gültig 15.08. bis 21.08.2022

S4 Heilbronn - Weinsberg - Bretzfeld - Öhringen

Montag - Freitag

Heilbronn Hbf Busbahnhof	15.00	15.39	16.00	16.39	17.00	17.39	18.00	18.39	19.00	19.39	20.00	20.39	21.00	21.39	22.00	22.39	23.00	23.39						
- Harmonie/Kunsthalle	15.08	15.47	16.08	16.47	17.08	17.47	18.08	18.47	19.08	19.47	20.08	20.47	21.08	21.47	22.08	22.47	23.08	23.47						
Weinsberg Bahnhof	15.29	16.08	16.29	17.08	17.29	18.08	18.29	19.08	19.29	20.08	20.29	21.08	21.29	22.08	22.29	23.08	23.29	0.08						
Weinsberg/Ellhofen Gewerbegebiet	—	16.14	—	17.14	—	18.14	—	19.14	—	20.14	—	21.14	—	22.14	—	23.14	—	0.14						
- Bahnhofstraße	—	16.16	—	17.16	—	18.16	—	19.16	—	20.16	—	21.16	—	22.16	—	23.16	—	0.16						
Sülzbach (Ersatzhalt)	—	16.20	—	17.20	—	18.20	—	19.20	—	20.20	—	21.20	—	22.20	—	23.20	—	0.20						
Sülzbach M.-Beheim-Schule	—	16.22	—	17.22	—	18.22	—	19.22	—	20.22	—	21.22	—	22.22	—	23.22	—	0.22						
Willsbach Bahnhof	—	16.27	—	17.27	—	18.27	—	19.27	—	20.27	—	21.27	—	22.27	—	23.27	—	0.27						
Affaltrach (Ersatzhalt)	—	16.31	—	17.31	—	18.31	—	19.31	—	20.31	—	21.31	—	22.31	—	23.31	—	0.31						
Eschenau Schloss	—	16.35	—	17.35	—	18.35	—	19.35	—	20.35	—	21.35	—	22.35	—	23.35	—	0.35						
Wieslensdorf (Ersatzhalt)	—	16.38	—	17.38	—	18.38	—	19.38	—	20.38	—	21.38	—	22.38	—	23.38	—	0.38						
Scheppach Mitte	—	16.42	—	17.42	—	18.42	—	19.42	—	20.42	—	21.42	—	22.42	—	23.42	—	0.42						
Bretzfeld Bahnhof	—	16.46	—	17.46	—	18.46	—	19.46	—	20.46	—	21.46	—	22.46	—	23.46	—	0.46						
Bitzfeld Schumm	—	16.50	—	17.50	—	18.50	—	19.50	—	20.50	—	21.50	—	22.50	—	23.50	—	0.50						
Öhringen Westbahnhof	—	16.53	—	17.53	—	18.53	—	19.53	—	20.53	—	21.53	—	22.53	—	23.53	—	0.53						
- Hauptbahnhof	—	16.57	—	17.57	—	18.57	—	19.57	—	20.57	—	21.57	—	22.57	—	23.57	—	0.57						
- Cappel S-Bahn	—	17.03	—	18.03	—	19.03	—	20.03	—	21.03	—	22.03	—	23.03	—	0.03	—	1.03						

Samstag

Heilbronn Hbf Busbahnhof	0.00	0.39	1.00	1.39	2.00	4.53	5.39	6.39	8.00	8.39	9.00	9.39	10.00	10.39	11.00	11.39	12.00	12.39	13.00	13.39	14.00	14.39	15.00	15.39
- Harmonie/Kunsthalle	0.08	0.47	1.08	1.47	2.08	5.01	5.47	6.47	8.08	8.47	9.08	9.47	10.08	10.47	11.08	11.47	12.08	12.47	13.08	13.47	14.08	14.47	15.08	15.47
Weinsberg Bahnhof	0.29	1.08	1.29	2.08	2.29	5.22	6.08	7.08	8.29	9.08	9.29	10.08	10.29	11.08	11.29	12.08	12.29	13.08	13.29	14.08	14.29	15.08	15.29	16.08
Weinsberg/Ellhofen Gewerbegebiet	—	1.14	—	2.14	—	5.28	6.14	7.14	—	9.14	—	10.14	—	11.14	—	12.14	—	13.14	—	14.14	—	15.14	—	16.14
- Bahnhofstraße	—	1.16	—	2.16	—	5.30	6.16	7.16	—	9.16	—	10.16	—	11.16	—	12.16	—	13.16	—	14.16	—	15.16	—	16.16
Sülzbach (Ersatzhalt)	—	1.20	—	2.20	—	5.34	6.20	7.20	—	9.20	—	10.20	—	11.20	—	12.20	—	13.20	—	14.20	—	15.20	—	16.20
Sülzbach M.-Beheim-Schule	—	1.22	—	2.22	—	5.36	6.22	7.22	—	9.22	—	10.22	—	11.22	—	12.22	—	13.22	—	14.22	—	15.22	—	16.22
Willsbach Bahnhof	—	1.27	—	2.27	—	5.41	6.27	7.27	—	9.27	—	10.27	—	11.27	—	12.27	—	13.27	—	14.27	—	15.27	—	16.27
Affaltrach (Ersatzhalt)	—	1.31	—	2.31	—	5.45	6.31	7.31	—	9.31	—	10.31	—	11.31	—	12.31	—	13.31	—	14.31	—	15.31	—	16.31
Eschenau Schloss	—	1.35	—	2.35	—	5.49	6.35	7.35	—	9.35	—	10.35	—	11.35	—	12.35	—	13.35	—	14.35	—	15.35	—	16.35
Wieslensdorf (Ersatzhalt)	—	1.38	—	2.38	—	5.52	6.38	7.38	—	9.38	—	10.38	—	11.38	—	12.38	—	13.38	—	14.38	—	15.38	—	16.38
Scheppach Mitte	—	1.42	—	2.42	—	5.56	6.42	7.42	—	9.42	—	10.42	—	11.42	—	12.42	—	13.42	—	14.42	—	15.42	—	16.42
Bretzfeld Bahnhof	—	1.46	—	2.46	—	6.00	6.46	7.46	—	9.46	—	10.46	—	11.46	—	12.46	—	13.46	—	14.46	—	15.46	—	16.46
Bitzfeld Schumm	—	1.50	—	2.50	—	6.04	6.50	7.50	—	9.50	—	10.50	—	11.50	—	12.50	—	13.50	—	14.50	—	15.50	—	16.50
Öhringen Westbahnhof	—	1.53	—	2.53	—	6.07	6.53	7.53	—	9.53	—	10.53	—	11.53	—	12.53	—	13.53	—	14.53	—	15.53	—	16.53
- Hauptbahnhof	—	1.57	—	2.57	—	6.11	6.57	7.57	—	9.57	—	10.57	—	11.57	—	12.57	—	13.57	—	14.57	—	15.57	—	16.57
- Cappel S-Bahn	—	2.03	—	3.03	—	6.17	7.03	8.03	—	10.03	—	11.03	—	12.03	—	13.03	—	14.03	—	15.03	—	16.03	—	17.03

Samstag

Heilbronn Hbf Busbahnhof	16.39	17.39	18.39	19.39	20.39	21.39	22.39	23.39
- Harmonie/Kunsthalle	16.47	17.47	18.47	19.47	20.47	21.47	22.47	23.47
Weinsberg Bahnhof	17.08	18.08	19.08	20.08	21.08	22.08	23.08	0.08
Weinsberg/Ellhofen Gewerbegebiet	17.14	18.14	19.14	20.14	21.14	22.14	23.14	0.14
- Bahnhofstraße	17.16	18.16	19.16	20.16	21.16	22.16	23.16	0.16
Sülzbach (Ersatzhalt)	17.20	18.20	19.20	20.20	21.20	22.20	23.20	0.20
Sülzbach M.-Beheim-Schule	17.22	18.22	19.22	20.22	21.22	22.22	23.22	0.22
Willsbach Bahnhof	17.27	18.27	19.27	20.27	21.27	22.27	23.27	0.27
Affaltrach (Ersatzhalt)	17.31	18.31	19.31	20.31	21.31	22.31	23.31	0.31
Eschenau Schloss	17.35	18.35	19.35	20.35	21.35	22.35	23.35	0.35
Wieslensdorf (Ersatzhalt)	17.38	18.38	19.38	20.38	21.38	22.38	23.38	0.38
Scheppach Mitte	17.42	18.42	19.42	20.42	21.42	22.42	23.42	0.42
Bretzfeld Bahnhof	17.46	18.46	19.46	20.46	21.46	22.46	23.46	0.46
Bitzfeld Schumm	17.50	18.50	19.50	20.50	21.50	22.50	23.50	0.50
Öhringen Westbahnhof	17.53	18.53	19.53	20.53	21.53	22.53	23.53	0.53
- Hauptbahnhof	17.57	18.57	19.57	20.57	21.57	22.57	23.57	0.57
- Cappel S-Bahn	18.03	19.03	20.03	21.03	22.03	23.03	0.03	1.03

Sonn- / Feiertag

Heilbronn Hbf Busbahnhof	0.39	1.39
- Harmonie/Kunsthalle	0.47	1.47
Weinsberg Bahnhof	1.08	2.08
Weinsberg/Ellhofen Gewerbegebiet	1.14	2.14
- Bahnhofstraße	1.16	2.16
Sülzbach (Ersatzhalt)	1.20	2.20
Sülzbach M.-Beheim-Schule	1.22	2.22
Willsbach Bahnhof	1.27	2.27
Affaltrach (Ersatzhalt)	1.31	2.31
Eschenau Schloss	1.35	2.35
Wieslensdorf (Ersatzhalt)	1.38	2.38
Scheppach Mitte	1.42	2.42
Bretzfeld Bahnhof	1.46	2.46
Bitzfeld Schumm	1.50	2.50
Öhringen Westbahnhof	1.53	2.53
- Hauptbahnhof	1.57	2.57
- Cappel S-Bahn	2.03	3.03

Nicht in allen Bussen ist ein Fahrscheinverkauf möglich, bitte im Vorfeld ein Fahrschein am Automaten oder mobilen Endgerät lösen
In den Fahrzeugen des Ersatzverkehrs ist die Mitnahme von Fahrrädern grundsätzlich ausgeschlossen

Landratsamt Heilbronn

Sperrung der Kaiserstraße in Heilbronn

Bis 19. August wird die Kaiserstraße in Heilbronn für den Linienverkehr gesperrt.
Die Busse werden zur Haltestelle „Wollhaus“ umgeleitet.
Regionalbuslinien, die durch die Kaiserstraße zum Bahnhof fahren, enden in dieser Zeit am „Wollhaus“ (außer Linie 683).
An der Haltestelle „Cäcilienstraße“ kann auf den Stadtbusverkehr umgestiegen werden, der weiterhin die Haltestellen Allee, Neckarturm und Bahnhof über Umleitungsstrecken bedient.
Weitere Informationen erhalten Sie unter
https://www.h3nv.de/aktuelles/verkehrsmeldungen.

STADTRADELN 2022: Rückblick STADTRADELN im Landkreis Heilbronn

Auch dieses Jahr kann der Landkreis Heilbronn auf eine erfolgreiche STADTRADELN-Kampagne zurückblicken. Die dreiwöchige Aktion endete am 15. Juli und erreichte mit mehr als 1,6 Millionen gesammelten Radkilometern einen neuen Höchststand. Ob zum Einkaufen, zur Arbeit oder bei einer Radtour, jeder Radkilometer zählte!
Aus 36 teilnehmenden Kommunen im Landkreis beteiligten sich dieses Jahr 6.809 Radlerinnen und Radler. Gemeinsam konnten sie 252 Tonnen CO_2 einsparen, indem statt mit dem Auto mit dem Rad gefahren wurde. Alle Teilnehmenden haben damit ein Statement für aktiven Klimaschutz und ein tolles Zeichen für gesunde und nachhaltige Mobilität im Alltag gesetzt.
Als radaktivste Schule wird dieses Jahr die Birkenbachschule aus Kirchardt ausgezeichnet. Das gemischte Team aus Schülerinnen und Schülern, Lehrkräften, Hausmeister und Eltern legte durchschnittlich 281 Kilometer zurück. Die Astrid-Lindgren-Schule aus Neckarsulm radelte durchschnittlich sogar noch einen Kilometer mehr, bestand jedoch aus einem reinem Lehrkräfte-Team. Für den Einsatz der Lehrerinnen und Lehrer, die stellvertretend für ihre geistig und körperlich beeinträchtigten Schülerinnen und Schüler radelten, wird ein Sonderpreis verliehen. Die Stadt Neuenstadt wurde zum sechsten Mal in Folge als radaktivste Kommune mit den meisten Kilometern pro Einwohner (12,3 km/EW) ausgezeichnet.
Das Preisgeld für das radaktivste Team mit mindestens fünf Mitgliedern geht an die „Schwäbischen Pedaleros“ aus Leingarten mit den meisten Kilometer pro Kopf (987 km/Kopf).
Unter allen Radlerinnen und Radlern, die mindestens 30 km geradelt sind, verloste der Landkreis zudem drei Gutscheine lokaler Fahrradhändler.
Die erfolgreichsten Teams werden am Sonntag, 18. September von Landrat Norbert Heuser ausgezeichnet. Die offizielle Prämierungsveranstaltung findet ab 14.00 Uhr auf dem „Festival der Zukunft“ in Brackenheim statt. Dort werden auch die drei schönsten Fotos des begleitenden Wettbewerbs „STADTRADELN durch Stadt und Land“ gekürt.
Alle Teamergebnisse können auf
www.stadtradeln.de/landkreis-heilbronn eingesehen werden.

Angebot der Spätverbindung auf den Linien S41 und S42 an Wochenenden wird verlängert

Attraktive Bahnverbindung für Nachtschwärmer: Die zusätzliche Fahrt der Linie S41/S42, die an Wochenenden zwischen Heilbronn und Mosbach bzw. Sinsheim verkehrt, geht in die Verlängerung. Die Spätverbindung wurde im Zuge des Mobilitätspaktes Heilbronn/Neckarsulm geschaffen, um das ÖPNV-Angebot in der Region noch attraktiver zu machen und Nachtschwärmer sicher nach Hause zu bringen. Finanziert wird sie vom Land Baden-Württemberg sowie dem Landkreis Heilbronn und dem Neckar-Odenwald-Kreis.
Informationen zu den Ankunfts- und Abfahrtszeiten können in der elektronischen Fahrplanauskunft der Albtal-Verkehrs-Gesellschaft (AVG) unter www.avg.info, des Verkehrsverbundes Rhein-Neckar (VRN) unter www.vrn.de und der Nahverkehrsgesellschaft des Landes (NVBW) www.nvbw.de abgerufen werden.

So erreichen Sie uns

Gemeinde Obersulm

Bernhardstraße 1, 74182 Obersulm, Tel. 07130/280 (Zentrale), Telefax 07130/28199
E-Mail: gemeinde@obersulm.de

Sie können jeden Mitarbeiter unter „vorname.name@obersulm.de“ erreichen.

web **www.obersulm.de**

BürgerServiceBüro

Tel. 07130/28-135/-136/-137/-138/-140, Fax 07130/28-199
E-Mail: BSB@Obersulm.de

Rathaus für den Publikumsverkehr geschlossen

Um die Bevölkerung und die Beschäftigten der Gemeinde Obersulm vor einer Infektion mit dem Corona-Virus zu schützen, bleibt das Rathaus bis auf Weiteres für den Publikumsverkehr geschlossen. Für Ihre Anliegen oder eine Terminvereinbarung erreichen Sie Ihren Ansprechpartner wie gehabt telefonisch oder per Mail (https://www.obersulm.de/de/rathaus-service/ansprechpartner) zu den üblichen Dienstzeiten.
Die Zentrale erreichen Sie unter Tel. 07130/28-0 oder gemeinde@obersulm.de.

Geschäftsstellen

Die Geschäftsstelle der Ortschaftsverwaltung ist von Montag, 15.8.2022 bis einschließlich Freitag, 2.9.2022 nicht erreichbar.
In dringenden Angelegenheiten wenden Sie sich bitte an die Gemeinde Obersulm, Tel. 07130-280 oder Mail: gemeinde@obersulm.de

Sprechstunden der Ortsvorsteher*Innen

In Affaltrach findet von 8.8. bis 4.9.2022, in Eichelberg von 22.8. bis 2.9.2022 sowie in Weiler vom 25.8. bis 8.9.2022 ebenfalls keine Sprechstunden statt. Ansonsten finden während der Sommerferien die Sprechstunden nur nach telefonischer Vereinbarung statt.
Die Sprechstunde der Ortsvorsteherin Frau Marianne Gailing findet in dieser Zeit nach telefonischer Vereinbarung unter Tel. 07130/8641 statt.
Außerhalb der Urlaubszeiten erreichen Sie die Ortsvorsteher*Innen unter den Kontaktdaten, die Sie auf unserer Homepage: www.obersulm.de unter der Rubrik „Rathaus & Service“ Unterrubrik „Ortschaftsverwaltung“ einsehen können Die Geschäftsstellen erreichen Sie nur nach telefonischer Terminvereinbarung oder über die Homepage der Gemeinde Obersulm:
https://www.obersulm.de/Rathaus & Service/Ortschaftsverwaltung.

Öffnungszeiten/Sprechstunden

Öffnungszeiten

Recyclinghof Obersulm, Robert-Bosch-Straße
Ganzjährig

Donnerstag	15.00 Uhr - 19.00 Uhr
Freitag	14.00 Uhr - 18.00 Uhr
Samstag	9.00 Uhr - 14.00 Uhr

Häckselplatz Obersulm, Dimbacher Straße
1.4. bis 31.10.2022

Freitag	16.00 Uhr - 18.00 Uhr
Samstag	11.00 Uhr - 18.00 Uhr

Deponie Eberstadt

Montag - Freitag	7.45 Uhr - 12.00 Uhr und 13.00 Uhr - 16.30 Uhr
Samstag	9.00 Uhr - 11.30 Uhr

Notfall-Nummer bei Wasserrohrbruch

Telefon 07134/15280

Sprechstunden der Beratungsstelle für Familie und Jugend im Rathaus

Beratung und Unterstützung bei der Klärung und Bewältigung von Fragen zur Erziehung und Entwicklung der Kinder, familienbezogener Probleme sowie bei Trennung und Scheidung bieten wir Ihnen nicht nur im Landratsamt an, sondern immer montags auch im Rathaus in Obersulm-Affaltrach, Zimmer 18.
Beraten wird Sie Diplom-Sozialpädagogin Eva-Maria Hemer.
Bitte vereinbaren Sie vorab einen Termin unter 07131/994338.

Jugendbüro Evangelische Jugendhilfe - Friedenshort GmbH

Unterstützung für Jugendliche u. Eltern im Rahmen der Jugendhilfe, bei Konflikten in der Schule, in der Familie oder im Freundeskreis: Löwensteiner Str. 2/3, Tel. 07134/9107966/67, Storchenhaus Fax 07134/9107968.

Hospizdienst Weinsberger Tal e.V.

Begleitung von Schwerstkranken, Sterbenden und ihren Angehörigen. Die Inanspruchnahme des Dienstes ist kostenlos.
Einsatzleitung: Tel. 0172/9539709
www.hospiz-weinsberg.de, E-Mail: info@hospiz-weinsberg.de

NVBW - Nahverkehrsgesellschaft Bad.-Württ. mbH

Fahrplanauskunft Baden-Württemberg (Auskunft für Bus und Bahn), Telefon 01805779966 (0,12 €/Min.)

REDAKTIONELLE BEITRÄGE
müssen montags bis 12.00 Uhr über das online-System www.artikelstar.net erfasst werden

Agentur für Arbeit Heilbronn

Arbeitslosmeldung: Online oder terminiert möglich
Durchweg positive Rückmeldungen
Seit diesem Jahr können sich Kundinnen und Kunden online arbeitslos melden. Die seit Jahren erfolgreich wahrgenommene Online-Arbeitssuchend-Meldung wurde erweitert und macht ein persönliches Erscheinen für die Arbeitslosmeldung nun nicht mehr erforderlich. Wem dies aufgrund einer fehlenden Online-Ausweisfunktion beim Personalausweis nicht möglich ist, kann sich alternativ auch bequem einen Termin buchen und spart so unnötige Wartezeit bei der persönlichen Arbeitslosmeldung.
„Über tausend Kunden haben bereits diesen einfachen Service genutzt. Sie bewerten es durchweg positiv, dass sie nun ohne eine persönliche Vorsprache oder andererseits terminiert ihre Arbeitslosmeldung vornehmen können“, erklärt Michael Knöll, Teamleiter in der Agentur für Arbeit Heilbronn. Der neue Online-Service ermöglicht den Kundinnen und Kunden rund um die Uhr und ohne unnötige Fahr- und Wartezeiten sich arbeitslos zu melden. Bisher war ein persönliches Erscheinen zwingend erforderlich.
Wie bei der persönlichen Arbeitslosmeldung ist auch bei der Online-Arbeitslosmeldung ein Identifikationsnachweis erforderlich. Die Identifikation erfolgt mithilfe des Personalausweises mit Online-Ausweisfunktion oder eines anderen elektronischen Identifikationsnachweises (elektronischer Aufenthaltstitel, eID-Karte, Ausweis eines EU-/EWR-Mitgliedslandes mit Online-Ausweisfunktion).
Als Alternative zur Online-Meldung steht nun auch eine terminierte persönliche Arbeitslosmeldung ohne Wartezeit zur Verfügung.
Nähere Informationen zur Online-Arbeitslosmeldung, der Online-Identifikation und den technischen Voraussetzungen unter:
- https://www.arbeitsagentur.de/arbeitslos-melden
- https://www.ausweisapp.bund.de/online-ausweisen/das-brauchen-sie/
- https://www.personalausweisportal.de/Webs/PA/DE/buergerinnen-und-buerger/online-ausweisen/das-brauchen-sie/das-brauchen-sie-node.html

Naturpark Schwäbisch-Fränkischer Wald

Sonntag, 28.8. - UNESCO-Welterbe Limes
Der Limes war die Grenze zum Barbaricum. Die heute noch sichtbaren Reste im Wald werden den Teilnehmenden auf verschiedenen Stationen von Naturparkführerin Michaela Köhler erklärt. Die 2-stündige Wanderung beginnt um 10.00 Uhr in Mainhardt-Dürrnast bei der Hofkäserei Bundschuh. Die Kosten liegen bei 5 € pro Person und für Kinder bis 18 Jahre bei 2,50 €. Bitte ggf. Wanderstöcke mitbringen. Anmeldung bis 26. August unter Tel. 0160/3557831 oder koehler@die-naturparkfuehrer.de
Sonntag, 4.9. - Schöne Wege, alte Kirchen
In Leinroden steht, landschaftlich sehr reizvoll, einer der am besten erhaltenen Wohntürme aus dem 12. Jahrhundert. Er ist heute in Privatbesitz. Ebenso eine der alten Kirchen aus dem 16. Jahrhundert. Die Teilnehmenden erfahren von Naturparkführerin Helene Angstenberger geschichtlich Interessantes aus dieser Zeit auf dem Weg von Leinroden nach Neubronn. Im Dorfhaus gibt es die Möglichkeit, eine Kaffeepause einzulegen, bevor es über schöne Wege ins Leintal zurückgeht. Die 3,5-stündige Wanderung beginnt um 14.00 Uhr in Abtsgmünd-Leinroden an der Kirche Leinroden. Die Kosten liegen bei 8 € pro Person. Anmeldung bis 2. September unter Tel. 07366/919248 oder angstenberger@die-naturparkfuehrer.de

Sie möchten den Hauptschulabschluss im Erwachsenenalter nachholen?

Der Hauptschulabschluss ist in Deutschland Zugangsvoraussetzung für viele Berufsausbildungen. Er berechtigt auch zum Besuch weiterführender Schulen, sodass z.B. der mittlere Bildungsabschluss erlangt werden kann.
Unmittelbar nach den Sommerferien starten an der Heilbronner Volkshochschule die Jahreskurse 2022/23 zur Nachholung des Hauptschulabschlusses für Erwachsene. Interessierte können zwischen zwei Formaten wählen: Dem Intensivkurs am Vormittag (Unterrichtszeiten: Mo. - Fr., 8.00 - 13.00 Uhr, Umfang: rd. 620 Unterrichtsstunden). Dieser richtet sich besonders auch an Erziehende, deren Kinder währenddessen in Schule oder Kita betreut werden können. Oder dem Teilzeitkurs am Abend (Unterrichtszeiten: zwei Abende pro Woche, 18.00 - 21.45 Uhr, zusätzlich ein oder zwei Samstage pro Monat: 8.30 - 13.30 Uhr, Umfang: 480 Unterrichtsstunden). Letzterer ist besonders für Interessierte geeignet, die den Hauptschulabschluss berufsbegleitend nachholen möchten.
Beide Kurse bereiten gezielt auf die schriftlichen und mündlichen Prüfungen in Deutsch, Mathematik und Englisch sowie auf die Präsentationsprüfung vor. Zugangsvoraussetzungen sind Deutschkenntnisse auf dem Niveau B2 und das Bestehen eines Aufnahmetests. Weitere Informationen und Anmeldung zum Aufnahmetest auf www.vhs-heilbronn.de

Robert-Mayer-Sternwarte Heilbronn

Sommerferienführungen 2022
Freitag, 19. August 2022 - 21.00 Uhr (wetterunabhängig)
Summernights - Sternenhimmel über Heilbronn
Freitag, 26. August 2022 - 21.00 Uhr (wetterunabhängig)
Das Rückgrat der Nacht - Die Milchstraße
Mittwoch, 31. August 2022 - 21.00 Uhr (wetterunabhängig)
Drama um Andromeda
Weitere Informationen zur Robert-Mayer-Sternwarte finden Sie unter http://www.sternwarte.org.

Standesamtliche Nachrichten

Ehejubiläen

24.8. diamantene Hochzeit der Eheleute Kurt Schilling und Ellen Schilling geb. Heitele, Willsbach
25.8. goldene Hochzeit der Eheleute Wolfgang Stadelmaier und Doris Stadelmaier geb. Schuller, Eschenau

Altersjubilare

Affaltrach

19.8.	Hieronymus, Karl-Heinz Peter	70 Jahre
20.8.	Mayer, Asta-Ulrike	70 Jahre
20.8.	Dölker, Ingrid Anna	70 Jahre
21.8.	Mayer, Werner	70 Jahre
25.8.	Zöller-Paetzel, Brigitte	70 Jahre

Sülzbach

20.8.	Wegner, Richard	75 Jahre

Willsbach

21.8.	Schulz, Maria	85 Jahre
23.8.	Hoffmann, Renate	80 Jahre

Jugendreferat

Zu Besuch bei Freunden in Ungarn

Nach zwei Jahren Coronapause war es endlich wieder so weit: Die internationale Jugendbegegnung zwischen Obersulm und dem ungarischen Hercegkút konnte wieder stattfinden. Seit 2005 reisen jährlich abwechselnd immer zwölf Jugendliche und zwei Begleitpersonen zwischen den Partnergemeinden. Turnusgemäß durften dieses Jahr die Obersulmer die Koffer packen.
Da Eurowings die ursprünglich gebuchten Abendflüge storniert und auf den frühen Vormittag verlegt hatte, starteten Jugendreferent Markus Kress, Jugendhausleiter Heiko Zimmer und die Obersulmer

Jugendlichen um 3.00 Uhr nachts am Jugendhaus in die einwöchige Nonstop-Party. In Budapest wurde die gut gelaunte Reisegruppe schon von den ungarischen Freunden erwartet. Nach einer kurzen Sightseeing-Tour ging es per Bus weiter nach Hercegkút in die Region Tokaj.
Ein abwechslungsreiches Programm ließ die kurzweilige Woche wie im Flug vergehen. Die Besichtigung der Hercegkúter Weinkeller, die Teil des UNESCO-Weltkulturerbes sind, durfte natürlich nicht fehlen. Ein Tagesausflug in die Slowakei, traditionelles Speckbraten am Köporos-Berg, eine Quatsch-Olympiade, eine Wanderung, Bowling und eine Tanzstunde zum Lernen ungarischer Volkstänze ließen keine Langeweile aufkommen. Sein Resümee der Woche formulierte Benedikt Neuschwander so: „Wir haben echt vielfältige Eindrücke in die ungarische Kultur bekommen - und das Essen in der Hercegkúter Kantine war fantastisch gut, egal ob mit Fleisch, vegetarisch oder vegan.“ Dementsprechend bedankten sich die Obersulmer nach der letzten Mahlzeit bei Koch Tibor Pandák mit stehenden Ovationen und einer Flasche Obersulmer Wein aus dem Partnerschaftskeller.
Hercegkúts Bürgermeister József Rák ließ es sich nicht nehmen, die Gruppe persönlich um 3.00 Uhr nachts zu verabschieden. Auch der Rückflug fand leider nicht, wie eigentlich gebucht, abends statt. „Ende September haben wir unser Wochenendseminar. Da beginnen die Planungen für die Jugendbegegnung nächstes Jahr bei uns“, verrät Markus Kress.

Gemeindebücherei Obersulm

Unsere Öffnungszeiten

Mo.	geschlossen	
Di. u. Do.		14.30 - 19.00 Uhr
Mi. u. Fr.	10.00 - 12.00 Uhr	14.30 - 18.00 Uhr
Sa.	9.30 - 12.30 Uhr	

Gemeindebücherei Obersulm, Rathausgasse 2,
74182 Obersulm, Tel. 07130/28170, Fax 07130/28179
gemeindebuecherei@obersulm.de
www.obersulm.de/gemeindebuecherei

Schulnachrichten

Evangelisches Paul-Distelbarth-Gymnasium Obersulm

Vorankündigung
Apfelsaft pressen beim Apfelfest am PDG Obersulm
Kommen Sie am 15.10.2022 mit Ihrem Streuobst und lassen Sie Ihren Apfelsaft während des Apfelfests am PDG Obersulm pressen. Buchen Sie Termine ab 12.00 Uhr bei der mobilen Mosterei unter http://mobilemosterei.com/KONTAKT-ANMELDUNG/
Wir freuen uns auf Ihren Besuch und ein schönes Fest.

Impressum

Herausgeber:
Gemeinde Obersulm, Bernhardstr. 1
74182 Obersulm, Tel. 07130 28-0
Internet: www.obersulm.de
E-Mail: Gemeinde@Obersulm.de

Verantwortlich für den amtlichen Teil, alle sonstigen Verlautbarungen und Mitteilungen der Gemeinde:
Bürgermeister Björn Steinbach oder sein Vertreter im Amt.

Verantwortlich für den übrigen Inhalt und Anzeigen:
Timo Bechtold, Kirchenstraße 10
74906 Bad Rappenau

Druck und Verlag:
Nussbaum Medien Bad Rappenau GmbH & Co. KG, Kirchenstraße 10
74906 Bad Rappenau
Tel. 07264 70246-0, Fax 07264 70246-99
Internet: www.nussbaum-medien.de

Anzeigenberatung:
Kirchenstraße 10, 74906 Bad Rappenau
Tel. 07264 70246-0, Fax 07264 70246-99
bad-rappenau@nussbaum-medien.de
Internet: www.nussbaum-medien.de

Zuständig für die Zustellung:
G.S. Vertriebs GmbH, Josef-Beyerle-Straße 2, 71263 Weil der Stadt
Telefon 07033 6924-0
E-Mail: info@gsvertrieb.de
Bürozeiten: Mo. - Fr. von 8 bis 17 Uhr
Abonnement: www.nussbaum-lesen.de
Zusteller: www.gsvertrieb.de
Kündigung des Abonnements nur 6 Wochen zum Halbjahresende möglich.

Bezugspreis: halbjährlich 12,70 € inkl. Zustellung.

Bildnachweise:
© Fotos Rubrikenbalken: Thinkstock

Nachhaltigkeit

Papier
Das eingesetzte Papier ist aus deutscher Produktion (Augsburg/Bayern).
Es besteht zu ca. 75 % aus Altpapier.
Der verwendete Holzschliff wird aus Durchforstungsholz von nachhaltig bewirtschafteten Wäldern gewonnen.

Energie
Wir verwenden zu 100 % zertifizierten Strom aus Wasserkraft und vermeiden damit Umweltauswirkungen – keine CO_2-Emission, kein radioaktiver Abfall.

Mehr Informationen:
http://www.nussbaum-medien.de/ueber-uns/oekologische-verantwortung

Vereinsnachrichten

Fotoclub Obersulm

Sommerferienprogramm der Gemeinde Obersulm mit dem Fotoclub Obersulm e.V.
„Fototour - draußen vor der Tür“ lautete das Motto bei der Sommerferienaktion für Kinder und Jugendliche aus Obersulm im Alter von 12 bis 17 Jahren.
Im Skaterpark trafen sich acht Jugendliche mit ihren Smartphones und Fotokameras. Die Jugendleiterin Susanne Kaufmann stellte die drei Fotokameras des Fotoclubs vor und schnell wurden diese an die Jugendlichen ausgegeben. Mit Rat und Tat standen Sara-Delia Radu, Niklas Arlt und Erik Rothes, alles erfahrene Jugend-Fotoclub-Mitglieder, den Jungs und Mädels zur Seite. Als Motivideen wurden Glaskugeln, Blumen, Seifenblasen angeboten. Mit Spaß wurde versucht, die Herausforderung fotografisch perfekt aufs Bild zu bekommen. Ein richtiges Highlight konnten wir bei unserer „Fototour“ anbieten. Die hoch professionelle 8-jährige Juna Mandaus aus Obersulm lief für uns mit ausdrucksstarker Technik und klarer Eleganz im Rollkunstlauf. Wir sind uns ganz sicher, dass viele schöne Fotos entstanden sind. Diese dürfen die jungen Fotografen der „Fototour“ gerne am Donnerstag, 15.9.2022 um 18.30 Uhr bei einem Wiedersehen im Jugend-Fotoclub zeigen. Herzlichen Dank an alle, die zum guten Gelingen beigetragen haben. Weitere Infos und Termine des Fotoclubs Obersulm findet man immer aktuell unter www.fotoclub-obersulm.de

Gruppenbild „Fototour“ - Sommerferienprogramm der Gemeinde Obersulm mit dem Fotoclub Obersulm e.V.
Foto: Fotoclub Obersulm e.V.

Rollkunstläuferin Juna Mandaus posiert für die jungen Fotografen der „Fototour“
Foto: Noah Mandaus

Beste Infos: Ihr Mitteilungsblatt

Tennisclub Obersulm e.V.

2. Spielwoche der Pokalrunde vom 9.8. bis 13.8.2022
Die 2. Spielwoche der Pokalrunde war für die Mannschaften des TC Obersulm von Hochs und Tiefs geprägt.
Die **Herren 1** mit Marlon und Martin Vollert hatten mit dem TC Afriso Güglingen einen sehr starken Gegner und mussten sich 0:3 geschlagen geben.
Ebenfalls einen schweren Stand hatten die **Herren 2**. Während Patrick Leyhr sein Einzel knapp im Match-Tiebreak gewinnen konnte, verlor Marvin Schiedt unglücklich im Match-Tiebreak. Da das Doppel leider auch verloren wurde, unterlag man unglücklich mit 1:2 dem TC Neckarwestheim.
Einen souveränen Auftritt legten die **Damen 1** gegen Salamander Kornwestheim hin. Alica Kautter und Sina Ritter gaben sich keine Blöße und gewannen ihr Match am Ende klar mit 3:0.
Auch die **Damen 2** hatten mit dem Gegner vom TA TSV Ensingen keinerlei Mühe. Leonie Mader und Daniela Riedel konnten ihre Spiele ungefährdet für sich entscheiden das Match ungefährdet mit 3:0 für sich entscheiden.
TC Ingersheim hieß der Gegner der **Mixed Aktiven**. Florian Schiedt und Julia Schweikert in den Einzeln legten hier bereits mit ihren Siegen den Grundstein, Marcus Vollert mit Julia Schweikert im Doppel holten dann den letztlich verdienten 3. Punkt zum 3:0-Endstand.
Schwer taten sich die **Herren 40/1** gegen den HTC Bietigheim. Während Volker Kost noch chancenlos war, konnte Thorsten Ryl im Match-Tiebreak das zwischenzeitliche 1:1 holen. Leider konnten Volker Kost und Jürgen Schock im entscheidenden Doppel nicht mehr punkten und die Partie ging mit 1:2 nach Bietigheim.
Kommende Heimspiele am 20.8.2022
ab 10.00 Uhr, Herren 2 Nebenrunde sowie Damen 1 - Damen 2

Eschenau

Landfrauenverein Eschenau

Präventionstheater der Polizei Heilbronn am 7. September um 14.00 Uhr in der Hofwiesenhalle in Willsbach.
Das interaktive Theaterstück „Hallo Oma - ich brauch Geld! Tatort Telefon“ des Theaterpädagogen Allan Mathiasch klärt über diese Kriminalitätsphänomene auf unterhaltsame Weise auf. Die Polizei gibt wichtige Tipps und Hinweise zum Telefonbetrug.
Hierzu laden uns die Willsbacher LandFrauen herzlich ein. Das ist ein hochinteressantes Thema. Jeder denkt: „So etwas passiert mir doch nicht.“
Wir bilden Fahrgemeinschaften. Abfahrt ist um 13.30 Uhr am Parkplatz der Gemeindehalle in Eschenau.
Herzliche Einladung auch an interessierte Gäste.

Aus den Kirchengemeinden

Evangelische Verbundkirchengemeinde Obersulm See Affaltrach - Eschenau - Weiler - Eichelberg

https://www.obersulm-see-evangelisch.de
Am Ordensschloß 5, 74182 Obersulm-Affaltrach
Pfarrbüro: Mo. 8.30 - 12.00 Uhr, Fr. 8.30 - 12.00 Uhr
Tel. 07130/1273, Fax 453595
E-Mail: Pfarramt.Obersulm-See@elkw.de
Geschäftsführender Pfarrer:
Dirk Grützmacher, Tel. 07130/1273
1. Vorsitzender:
Günter Schmid, Tel. 0177/8623016
Kirchenpflege: Daniela Walther Tel. 07130/1273 und Dorothee Knödler, Tel. 07130/7920

Sonntag, 21.8.
10.00 Uhr Gottesdienst mit Abendmahl in Affaltrach mit Pfarrer Dirk Grützmacher. Das Opfer ist für die Synagoge Affaltrach bestimmt.
11.00 Uhr Gottesdienst in Weiler mit Pfarrer Dirk Grützmacher. Kein Gottesdienst in Eschenau.
Dienstag, 23.8.
19.00 Uhr Friedensgebet in der Vaterunser-Kirche in Willsbach
Helfen Sie via Diakonie-Katastrophenhilfe
Spendenkonto: Diakonie Katastrophenhilfe, Berlin
IBAN: DE68 5206 0410 0000 5025 02 Stichwort: Ukraine-Krise
Online unter: www.diakonie-katastrophenhilfe.de/spenden/
Spendenaufruf der Tafel Weinsberg
Besonders benötigt werden: Nudeln, Mehl, Zucker, haltbare Milch, Gewürze, Öl, Reis, Obst- und Gemüse-Konserven, Butter, Linsen, etc.
Ebenso werden Drogerieprodukte benötigt: Shampoo, Duschgel, Zahnpasta und Zahnbürsten, Seife, Geschirrspülmittel, Waschmittel, Windeln.
Sie können die Spenden gerne in Affaltrach in eine Spendenbox in der Kirche legen.
In der Kirche Weiler können ebenfalls Spenden von 10.00 bis 17.00 Uhr in eine Spendenbox gelegt werden.
Wir leiten diese dann an die Diakonische Bezirksstelle Weinsberg weiter. Vielen Dank.

Affaltrach

Evangelische Kirchengemeinde

https://www.obersulm-see-evangelisch.de
Am Ordensschloss 5
Pfarrbüro: Mo. 8.00 - 12.00 Uhr, Fr. 8.00 - 10.00 Uhr
Tel. 1273, Fax 453595
E-Mail: Pfarramt.Affaltrach@elkw.de
Homepage: kirche-affaltrach.de
Pfarrer Dirk Grützmacher, Tel. 1273
1.Vorsitzende: Birgit Purzel, Tel. 9678
Mesner: Hossein Hosseini Kashkooli

Donnerstag, 18.8.
19.30 Uhr Probe des Posaunenchors in Waldbach
Sonntag, 21.8.
10.00 Uhr Gottesdienst mit Abendmahl in Affaltrach mit Pfarrer Dirk Grützmacher. Das Opfer ist für die Synagoge Affaltrach bestimmt.
Montag, 22.8.
19.30 Uhr Freundeskreis für Suchtkrankenhilfe Oberes Sulmtal-Wüstenrot (Jh.) www.freundeskreis-sucht-oberes-sulmtal.de
Dienstag, 23.8.
14.00 Uhr Johannitercafé (Jh.)
19.00 Uhr Friedensgebet in der Vaterunser-Kirche in Willsbach
Mittwoch, 24.8.
17.15 Uhr Meditationskreis: Stille werden und auf Gott hören, Ort: Johanneskirche Affaltrach
Donnerstag, 25.8.
19.30 Uhr Probe des Posaunenchors in Waldbach
Helfer*innen für das Brunnenfest gesucht
Wir brauchen noch dringend Verstärkung beim Getränkeausschank. Bitte meldet euch bei Dieter Waldbüßer, Telefon 9620 oder im Pfarramt, Tel. 1273.

Foto: ThinkstockPhotos

Katholische Kirchengemeinde

Kath. Pfarramt Affaltrach, St. Johann Baptist
Unter den Äckern 8, Obers.-Affaltrach, Tel. 07130/1342
Fax 07130/20556, E-Mail: StJohannBaptist.Affaltrach@drs.de
Pfarramtssekretärin Cornelia Steinmacher
Pfarrbürostunden:
Mo. - Fr. 9.00 - 12.00 Uhr., Do. 15.30 - 18.30 Uhr
Pfarrbeauftragte und Pastoralreferentin Bärbel Bloching
Tel. 07130/4023719, E-Mail: Baerbel.Bloching@drs.de
Pfarrvikar Pater Rinson Paul, Telefon 0151/56990546
E-Mail: rinson.paul@drs.de
Ehrenamtskoordinatorin Alexandra Bosch, Tel. 0163/6414112
E-Mail: alexandra.bosch@drs.de
Gewählter Vorsitzender KGR Uwe Diemer
Telefon: 0177/1492602, E-Mail: uwediemer@web.de
Homepage: www.kath-kirche-affaltrach.de

Donnerstag, 18.8.
17.00 bis 18.30 Uhr GZ Affaltrach: Öffnung der Kleiderkammer für Bedürftige
19.00 Uhr GZ Affaltrach: Bibelteilen
Freitag, 19.8.
17.30 Uhr Affaltrach: offene, stille Anbetung
18.30 Uhr Affaltrach: Eucharistiefeier
Samstag, 20.8.
18.30 Uhr Willsbach: Vorabendmesse mit Kräuterweihe +Verst. der Fam. Pham
Es können gerne Kräuterbuschen zur Segnung mitgebracht werden.
Sonntag, 21.8. - 21. Sonntag im Jahreskreis
8.30 Uhr Affaltrach: Eucharistiefeier mit Kräuterweihe +Verst. der Fam. Kress und Eschbach
10.00 Uhr Neuhütten: Eucharistiefeier mit Kräuterweihe
Es können gerne Kräuterbuschen zur Segnung mitgebracht werden.
Dienstag, 23.8.
10.00 Uhr GZ Affaltrach: Start des Spielkreises für 1- bis 3-Jährige
17.30 Uhr Affaltrach: Rosenkranzgebet
18.30 Uhr Neuhütten: Eucharistiefeier +Gerlinde und Werner Hellinger
Mittwoch, 24.8.
18.30 Uhr Willsbach: Eucharistiefeier

Eschenau

Evangelische Kirchengemeinde

Pfarrerin Barbara Wirth
Pfarramt: Bei der Wette 8
Telefon 07130/6448
E-Mail: Pfarramt.Eschenau@elkw.de
www.wendelinskirche-eschenau.de
1. Vorsitzender Günter Schmid, Tel. 0177/8623016
Pfarramtssekretärin Inge Seiter, Tel. 07130/6448
Bürozeiten: Dienstag und Donnerstag 8.30 - 11.30 Uhr

Friedensgebet
Immer dienstags um 19.00 Uhr ökumenisches Friedensgebet in der Vaterunser-Kirche in Willsbach.
Sonntag, 21.8.
Einladung zum Gottesdienst um 10.00 Uhr nach Affaltrach oder um 11.00 Uhr nach Weiler (Pfr. Grützmacher). In Eschenau ist kein Gottesdienst.
Wenn in Eschenau kein Gottesdienst ist, bieten wir einen Fahrdienst an. Wer mitgenommen werden möchte, meldet sich bei Gudrun und Günter Schmid, Telefon 07130/404739.
In den Sommerferien finden keine Gruppen und Kreise statt.
Unsere Kirche ist täglich geöffnet. Sie können dort beten und zur Ruhe kommen.

Pfarrerin Wirth ist bis 21.8.2022 im Urlaub. Die Vertretung hat Pfarrer Dirk Grützmacher aus Affaltrach, Telefon 07130/1273.
Der Tafelladen bittet um Hilfe
Die Spendenlage haltbarer Lebensmittel ist knapp. Besonders benötigt werden: Nudeln, Mehl, Zucker, haltbare Milch, Gewürze, Öl, Reis, Obst- und Gemüse-Konserven, Butter, Linsen, etc.
Ebenso werden Drogerieprodukte benötigt: Shampoo, Duschgel, Zahnpasta und Zahnbürsten, Seife, Geschirrspülmittel, Waschmittel, Windeln.
In unserer Wendelinskirche steht eine Box, dort dürfen Sie ihre Spenden einlegen. Die Gaben werden an die Tafel weitergeleitet.
Seelsorge vor Ort
Bitte scheuen Sie sich nicht seelsorgerische Hilfe anzunehmen. Gerne können Sie sich telefonisch bei Pfarrerin Barbara Wirth, Telefon 07130/6448 melden.
Anregungen und aktuelle Informationen finden Sie im Schaukasten oder auf unserer Homepage: www.obersulm-see-evangelisch.de.

Sülzbach

Evangelische Kirchengemeinde

Ev. Kirchengemeinde Sülzbach, Grantschen und Wimmental
Pfarrer Dr. Rouven Genz
Glockengasse 7, Obersulm-Sülzbach, Tel. 07134/3553
Fax 07134/903280, E-Mail: Pfarramt.Suelzbach@elkw.de
Homepage: https://www.gemeinde.suelzbach.elk-wue.de
Pfarrsekretärin: Olga Findling, Mi. und Fr. 9.00-11.30 Uhr
1. Vorsitzende: Heidi Zierhut, Tel. 07134/18263
Kirchenpflegerin: Michaela Netzlaff,
E-Mail: kirchenpflege.suelzbach@gmail.com

Mittwoch, 17.8.
9.30 Uhr Spielkreis „Sonnenkäfer“ in Grantschen im Gemeinderaum in der Friedenskirche, Kontakt über Marion Hauk, Telefon 0152/33703857
Donnerstag, 18.8
9.30 Uhr Spielkreis „Krabbl-Babbl-Gruppe“ in Sülzbach im Kilianshaus, Kontakt über Raphaela Brenner, Telefon 0176/50965440
Sonntag, 21.8.
10.00 Uhr Gottesdienst in der Friedenskirche in Grantschen mit Prädikantin Andrea Huber
Dienstag, 23.8.
19.00 Uhr Ökumenisches Friedensgebet in der Vaterunser-Kirche in Willsbach
Mittwoch, 24.8.
9.30 Uhr Spielkreis „Sonnenkäfer“ in Grantschen im Gemeinderaum in der Friedenskirche, Kontakt über Marion Hauk, Telefon 0152/33703857

Urlaub
Pfarrer Genz hat Urlaub bis 4.9. Vertretung in dringenden Fällen: bis 19.8. Pfarrer Mödinger aus Willsbach, Telefon 07134/3199, 20.8. bis 4.9. Pfarrer Grützmacher aus Affaltrach, Telefon 07130/1273.
Das **Pfarramt** ist bis 23.8. geschlossen, **ab dem 24.8.** sind wir wieder zu gewohnten Zeiten für Sie erreichbar.
Offene Kirche
Die Kilianskirche ist täglich geöffnet (9.00 - 17.00 Uhr). Ihre Gebete können Sie dort hinterlassen. Außerdem liegen Predigten für Sie bereit.
Newsletter
Gerne informieren wir Sie direkt über Termine unserer Kirchengemeinde und aktuelle Entwicklungen. Wer in den Verteiler mit aufgenommen werden möchte, muss nur eine kurze Mail an pfarramt.suelzbach@elkw.de schicken.
Urlaubsgebet
Das braucht seine Zeit, bis die Tage den anderen Rhythmus lernen und langsam im Takt der Muße schwingen. Das braucht seine Zeit, bis die Alltagssorgen zur Ruhe finden, die Seele sich weitet und frei wird vom Staub des Jahres. Hilf mir in diese andere Zeit, Gott. Lehre mich die Freude und den frischen Blick auf das Schöne. Den Wind will ich spüren und die Luft will ich schmecken. Dein Lachen will ich hören, deinen Klang, und in alledem deine Stille. Amen

Weiler-Eichelberg

Evangelische Kirchengemeinde

Pfarrerin Barbara Wirth
Heilbronner Str. 20, Tel. 07130/549
E-Mail: Pfarramt.Weiler-Eichelberg@elkw.de
www.weiler-eichelberg-evangelisch.de
1. Vorsitzende Dorothee Knödler, Tel. 07130/7920
Pfarramtssekretärin Hanne Prünster, Tel. 07130/549
Bürozeiten: Mittwoch, 10.00 bis 12.00 Uhr

Termine
Bitte beachten Sie auch die Angebote der Verbundkirchengemeinde Obersulm-See auf der neuen Homepage www.obersulm-see-evangelisch.de. Die Homepage wird nach und nach mit wichtigen Informationen aus unseren drei Kirchengemeinden gefüllt.
Samstag, 20.8.
10.00 Uhr Pilgerwanderung in Weiler
Das Pilgern steht unter dem Motto: Impulse-gehen-schweigen. Ausgangs- und Endpunkt ist die Kirche in Weiler.
Sonntag, 21.8.
11.00 Uhr Gottesdienst in Weiler (Pfr. Grützmacher)
Dienstag, 23.8.
19.00 Uhr Ökumenisches Friedensgebet in der Vaterunser-Kirche in Willsbach
In den Sommerferien finden keine Gruppen und Kreise statt.
Pfarrerin Wirth ist bis 21.8.2022 im Urlaub. Die Vertretung hat Pfarrer Dirk Grützmacher aus Affaltrach, Telefon 07130/1273. Auch das Pfarrbüro ist in dieser Zeit nicht besetzt.
Seelsorge vor Ort
Bitte scheuen Sie sich nicht, seelsorgerische Hilfe anzunehmen. Gerne können Sie sich telefonisch bei Pfarrerin Barbara Wirth (Telefon 07130/6448) melden.
Lasst uns beten
Unsere Kirche ist tagsüber offen. Dort können Sie eine Kerze anzünden, beten und zur Ruhe kommen.
Wenn Sie wollen, dass Menschen aus unserer Gemeinde Ihr Gebet in ihr eigenes Gebet mit hineinnehmen, dann werfen Sie dieses in der Kirche in das Kästchen (beim Gebetsbuch). Es tut gut zu wissen, dass andere mitbeten. Jeden Abend um 19.00 Uhr läuten die Glocken und laden zum Gebet ein. Eine Gebetsmöglichkeit für diesen Anlass finden Sie in unserer Kirche und auf der Homepage.
Das Neueste vom Jugendtreff findet man wie immer unter www.Weilerischgeiler.de.

An alle Vereine und Institutionen

Bilder und pdf-Dateien in Ihrem Mitteilungsblatt

Bei der Gestaltung der Vorankündigungen für Ihre Veranstaltungen sollen **Bilder (jpg)** eine **Mindestauflösung von 300 dpi** haben und die **pdf-Dateien** mit der Einstellung **„qualitativ hochwertiger Druck“** erstellt werden.

Das optimale Dateiformat für ein Plakat/Flyer ist das PDF!

Im **PDF** sind alle Schriften, Bilder und grafische Elemente eingebettet. Der Druck erfolgt problemlos, alles wird hochauflösend angezeigt.
Bei einem **JPG**-Format wird die Datei gerastert, es bilden sich Pixel, die das Endergebnis unscharf erscheinen lassen.

Ihr Verlag

Nachbargemeinden

in kontakt - Verein für christliche Lebenshilfe Weinsberg e.V.

inkontakt - genial normal zum Wunschgewicht
Zwei Lebe-leichter-Kurse starten wieder nach den Sommerferien in den Räumen des Vereins „in kontakt“ in Weinsberg. Der Abendkurs beginnt am Montag, 19. September um 18.30 Uhr. Der Vormittagskurs startet am Dienstag, 20.9. um 9.30 Uhr. Dauer jeweils ca. 1 Stunde in der Beratungsstelle des Vereins, Kernerstr. 9 in Weinsberg. Der erste Abend dient jeweils zur Information und ist kostenfrei. Leichter, unbeschwerter und einfacher leben - das ist das Ziel des Programms, das nicht nur dabei hilft, das Gewicht in den Griff zu bekommen, sondern auch herausfordert, das Beste aus dem Leben zu machen. Näheres dazu gibt es auch unter ww.lebe-leichter.com. Die Kursleitung hat Christel Simpfendörfer-Dürr, Lebe-leichter-Coach und individualpsychologische Beraterin. Weitere Information und die Anmeldemöglichkeiten gibt es beim Verein „in kontakt“ im neuen Halbjahresprogramm, unter www.in-kon-takt.de oder per Telefon 07134/911308.

Ausflug zum Forellenparadies Frohnfalls

Stadtseniorenrat Weinsberg in Kooperation mit dem 55plus-Treff und Sozialverband VdK OV Weinsberg
Liebe 55plus-Treff-Teilnehmer, VdK- und SSR-Mitglieder,
wir fahren zum **„Ausflugsziel Forellenparadies nach Frohnfalls“.** Dort können wir Kaffee trinken und selbst gemachten Kuchen u. Torten genießen. Anschließend haben wir Zeit die Gegend mit einem kleinen Rundgang kennenzulernen. Gegen 17.30 Uhr können wir unsere im See frisch gefangenen, bestellten, geräucherten Forellen mit Kartoffelsalat genießen. Wer keinen Fisch essen möchte, kann sich Wildspezialitäten aus eigener heimischer Jagd oder Speisen aus gesunden Produkten aus ökologisch wertvollem Anbau bestellen und Bauernhofeis vom Erzeuger der Region genießen -vieles, was das Herz begehrt. Lassen Sie sich überraschen.
Wann: am Samstag, 27. August 2022
Reisepreis: 29 Euro (wird im Bus kassiert)
Abfahrt: um 13.00 Uhr Grasiger Hag
Anmeldung: bis 20.8.2022 bei Siegrun Stäbler, Telefon 07134/2516 oder E-Mail: siegrun.staebler@online.de

Achten Sie im Stadtverkehr bitte auf Fußgänger, Radfahrer und besonders auf Kinder.

Nussbaum hilft, gemeinsam zu helfen.
Aus vielen guten Taten etwas Großes schaffen.

gemeinsamhelfen.de
ist die neue Spendenplattform für weite Teile Baden-Württembergs.

Wollen Sie in unserer Heimat einen Verein unterstützen? Oder ein Bildungsprojekt? Wollen Sie humanitäre Hilfe leisten? Gesundheit fördern? Kindern und Heranwachsenden eine Chance für ein besseres Leben in unserer Gesellschaft bieten? Sie können unter vielen Projekten wählen und Ihr soziales Engagement zeigen.

100 % der Spenden kommen an

Alle Spenden, die über gemeinsamhelfen.de getätigt werden, gehen an die Träger der sozialen Projekte. Ohne Abzug. Damit das geht, übernimmt Nussbaum Medien die Kosten für den laufenden Betrieb der Spendenplattform.

www.gemeinsamhelfen.de

NUSSBAUM
www.nussbaum-medien.de

Finde die acht Fehler!

Das obere Bild unterscheidet sich jeweils durch acht Veränderungen von dem Bild darunter. Welche sind es?

© Pietrzak/DEIKE

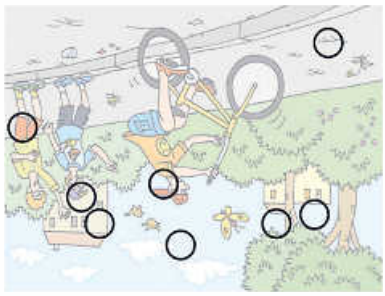

Kinderseite

Heimat entdecken – 4,80 €

MIT NUSSBAUM CLUB-BEILEGER

IM HANDEL* ERHÄLTLICH

Das hochwertige Regional-Magazin für und aus Baden-Württemberg!
Freuen Sie sich auf jede Menge Freizeit, Abenteuer, Genuss, Lifestyle, regionale Produkte und interessante Menschen aus Baden-Württemberg.

*Beim Zeitschriftenhändler, im Supermarkt oder Bahnhofsbuchhandel.
Händler in der Nähe finden: www.mykiosk.com

NUSSBAUM Das „Heimat entdecken"-Magazin ist ein Produkt von Nussbaum Medien Weil der Stadt GmbH & Co. KG · Opelstr. 29 · 68789 St. Leon-Rot

kaufinBW

Ein Produkt von NUSSBAUM

Deine lokalen Lieblings-geschäfte online.

Aus Liebe zur Heimat.

»Ein modernes Einkaufserlebnis bei lokalen Unternehmen aus Baden-Württemberg mit großem Servicevorteil und breiter Produktvielfalt erwartet dich auf dem Online-Marktplatz kaufinBW. Gebündelte Kompetenzen und vielfältige Angebote von Anbietern aus deiner Region zeichnen uns aus.«

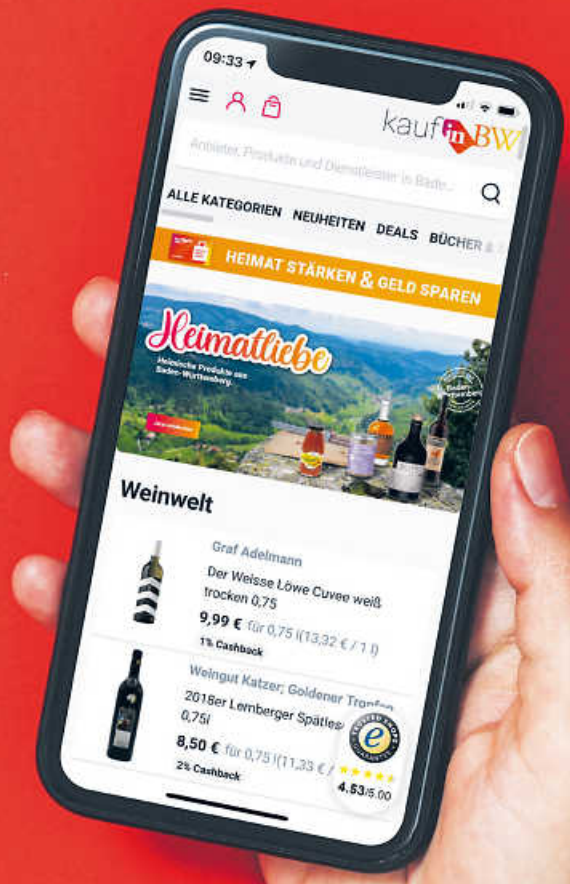

Rund um die Uhr bei lokalen Unternehmen bestellen

Online-Bestellungen vor Ort abholen oder liefern lassen

Gutscheine lokaler Unternehmen online kaufen

Jetzt in der Heimat shoppen

www.kaufinbw.de

WASSER SPAREN IM GARTEN

www.lokalmatador.de/garten

Foto: Zinkevych/GettyImages

ES_2022-33_Wassersparen

Wassersparende Pflanzenpflege im Sommer

In den sommerlich-heißen Wochen sind die Pflanzen im Garten und auf dem Balkon oder der Terrasse durch die Hitze besonders beansprucht. Wassermangel bedeutet Stress für die Pflanzen, schwächt sie und macht sie anfälliger für Krankheiten und Schädlinge. Gleichzeitig ist Wasser ein zunehmend knapper werdendes Gut, so dass es einer ressourcenschonenden Bewässerungsstrategie und einer entsprechenden Pflanzenauswahl bedarf, um die Freude an der grünen Oase zu erhalten.

Um den Garten gerade bei anhaltend hohen Temperaturen ausreichend und zugleich umweltbewusst mit Wasser zu versorgen, gibt der Industrieverband Agrar e. V. (IVA) folgende Gieß-Tipps:

1. Am Morgen so früh wie möglich gießen. So geht weniger Wasser durch Verdunstung verloren, die Pflanzen trocknen schneller ab und die Infektionsgefahr durch Pilz- und Bakterienkrankheiten sinkt.

2. Weniger häufig, aber intensiv gießen. So gelangt das Wasser auch in tiefere Erdschichten und erreicht die ganze Wurzel.

3. Pflanzen direkt im Wurzelbereich wässern. Gießkannen sollten mit einer Tülle und Gartenschläuche mit einem Sprühkopf ausgestattet sein, um das Wasser bestmöglich und bodenschonend zu verteilen. Außerdem sollte langsam gegossen werden, um zu verhindern, dass das Wasser durch zu viel Druck an nicht benötigte Stellen „abfließt". Darüber hinaus können auch moderne Systeme der Tröpfchenbewässerung Wasser effektiv einsparen. Das Wasser wird nicht nur in reduziertem Maß zu den tatsächlich benötigen Stellen im Boden transportiert. Durch integrierte Zeituhren kann die Bewässerung zudem nachts und damit ohne große Wasserverdunstung erfolgen.

4. Wasser sparen durch Mulchen. Eine Mulchschicht, zum Beispiel aus Rasenschnitt, um Pflanzen herum sowie unter Büschen und Sträuchern hält Feuchtigkeit im Boden, so dass weniger gegossen werden muss.

5. Regenwasser vor Trinkwasser zum Gießen nutzen. In Regentonnen oder unterirdischen Zisternen gesammeltes Regenwasser schont nicht nur wertvolles Trinkwasser, sondern ist für manche Pflanzen, wie zum Beispiel Rhododendren, aufgrund seines geringen pH-Werts sogar besser geeignet. Wichtig ist, dass die Behälter verschlossen sind, damit keine Tiere hineinfallen oder Wasser verdunsten kann. Ein Tipp für Zimmerpflanzen: In Pflanzgefäßen mit Überlaufschutz können geeignete Pflanzen bei Regen einfach vor die Tür oder auf den Balkon gestellt werden.

6. Rasen nicht zu kurz mähen. Denn je kürzer der Rasen ist, desto weniger Wasser kann er speichern und benötigt entsprechend mehr. Im Hochsommer daher den Rasen länger wachsen lassen und dafür nur alle paar Tage den Rasensprenger anstellen.

7. Boden pflegen. Ein humusreicher Boden kann Wasser gut speichern. Daher sollte regelmäßig Kompost ausgebracht werden. Selbst Sandböden können durch geeignete Bodenhilfsmittel so verbessert werden, dass sie mehr Wasser speichern. Präparate, die Terra Preta enthalten, fördern zusätzlich die Fähigkeit des Bodens, Wasser zu speichern.

Übrigens: Rasen „verbrennt" nicht dauerhaft, auch wenn es am Ende des Sommers in vielen Gärten den Anschein hat. Die gelbliche Steppe ist zwar optisch kein Hingucker, aber sobald sich das Wetter ändert und er wieder mehr Wasser bekommt, erholt sich Rasen in der Regel vom Trockenstress. Dennoch sollte darauf geachtet werden, das Grün im Spätsommer mit kalium-betontem Rasendünger zu kräftigen.

Langfristig bietet sich gerade für sonnen- und hitzebeanspruchte Gärten und Terrassen eine trockenresistente Bepflanzung an, beispielsweise mit Fetthenne, Steppensalbei und Katzenminze, oder auch mit Kräutern wie Thymian, Rosmarin und Bohnenkraut. Der Fachhandel berät zu Auswahl und Pflege weiterer Pflanzen. (ots/IVA/red)

Foto: lisegagne/E+/GettyImages

Regenwasser im Garten richtig nutzen: 4 Tipps auf www.lokalmatador.de/webcode/thema-2353/

kauf in BW

Dein Dirndl

für Wasen & Wiesn

Trachten-Highlights von Krüger

Krüger collection
Dirndl – Modell THERESA, inkl. Spitzenschürze, 60 cm
249,00 €*

Krüger collection
Dirndl – Modell ROSÉ GLOW, inkl. Spitzenschürze, 60 cm
269,00 €*

Krüger collection
Dirndl – Modell BONNIE, inkl. Spitzenschürze, 70 cm
299,00 €*

Jetzt scannen und entdecken.
kaufinbw.net/dirndl

Sicher und einfach in Baden-Württemberg shoppen.

VISA mastercard giropay Klarna. PayPal

*Alle Preise inkl. MwSt. zzgl. eventueller Versandkosten. Nur solange der Vorrat reicht. Produkte können von Abbildung abweichen.

Die Äskulapnatter gehört zu den ungiftigen Schlangen in Baden-Württemberg.

Foto: DamianKuzdak/E+/GettyImages

GIFTSCHLANGEN IM LÄNDLE?

Tipps im Umgang mit den Reptilien

Erkundet man an warmen Tagen Baden-Württemberg zu Fuß, trifft man gelegentlich auf eine Schlange – auch wenn solche Begegnungen heute rar sind, weil es den Reptilien an geeignetem Lebensraum mangelt.

Schlangen benötigen zahlreiche Versteckmöglichkeiten, Orte, an denen sie sich sonnen können, frostsichere Überwinterungsplätze sowie ein ausreichendes Nahrungsangebot. Am ehesten sieht man sie an Wanderwegen oder in naturnahen Gärten. Auch große Naturgärten oder Wiesenstücke können mit etwas Glück die Sonnenanbeterinnen anlocken.

Sechs Arten im Südwesten – zwei sind giftig

Noch sind sechs der weltweit über 2.700 Schlangenarten in Baden-Württemberg z Hause: Ringelnatter, Barren-Ringelnatter, Äskulapnatter, Schlingnatter, Kreuzotter und Aspisviper. Nur zwei davon sind giftig: die Kreuzotter und die Aspisviper. Beide sind sehr selten und stehen auf der Roten Liste Baden-Württembergs.

Die vom Aussterben bedrohte Aspisviper kommt in Baden-Württemberg lediglich im südlichen Schwarzwald in zwei Tälern mit ausgedehnten Felsgebieten und Geröllhalden vor. Kreuzottern sind in höher gelegenen, kühleren Lagen des Schwarzwalds und der Schwäbischen Alb sowie in den Moorgebieten des Allgäus und Oberschwabens zu finden. Charakteristisch sind die winkelförmige Kopfzeichnung sowie das dunkle Zickzackband auf dem grauen oder braunen Körper.

Keine Panik!

Wer auf eine Schlange trifft, sollte Ruhe bewahren, das Tier nicht einengen und ihm eine Fluchtmöglichkeit lassen, denn Schlangen sind scheu. Sie können zwar nicht hören, suchen bei Bodenerschütterungen aber meist schnell das Weite. Wer die Schlange ungestört liegen lässt, dem bietet sich bei einem Sicherheitsabstand von einem Meter eine Gelegenheit, das Tier einmal genauer zu betrachten. Sollte jemand von einer Aspisviper oder einer Kreuzotter gebissen werden, muss auf jeden Fall einen Arzt aufgesucht werden.

Übrigens: Blindschleichen sind keine Schlangen, sondern zählen zu den Echsen, auch wenn sie auf den ersten Blick sehr schlangenähnlich aussehen.

Besitzer von Naturgärten, Wiesen oder Weinbergen können die heimischen Schlangen und Eidechsen durch die Anlage von Trockenmauern oder Steinhaufen in sonniger Lage unterstützen. Passen die Umweltbedingungen, werden diese neuen Biotope von den Tieren gern angenommen. (NABU/red)

Ringelnatter

Foto: DamianKuzdak/E+/GettyImages

Die Aspisviper ist giftig.

Foto: sal73it/GettyImagesPlus

Schlingnatter

Foto: phototrip/GettyImages

Die Kreuzotter ist eine der beiden Giftschlangen im Südwesten. Ihr Bestand gilt als stark gefährdet.

Foto: taviphoto/GettyImagesPlus

lokalmatador

Ein Video zu Schlangen in Baden-Württemberg sowie ein Tipp, wie man anhand der Augen erkennen kann, ob eine Schlange giftig ist oder nicht, finden Sie entweder über den QR-Code

oder auch hier:

https://lokalmatador.net/schlangen-bw/

ZWEIMAL ESSEN, EINMAL ZAHLEN

Spare in der **Nussbaum Club App** mit mehr als **7.500 2:1-Coupons**.

Egal ob bei spontanen Restaurantbesuchen, für deine Urlaubsplanungen oder einen Tagesausflug mit der Familie – im Nussbaum Club findest du immer den passenden Coupon für dich.

Übrigens: Der Nussbaum Club ist für Abonnenten von Nussbaum Medien sogar kostenlos.

Jetzt Nussbaum Club App herunterladen.

Kostenlos für Abonnenten

Laden im App Store

JETZT BEI Google Play

NUSSBAUM Club

Alle Abonnenten sind kostenlos Mitglied im Nussbaum Club.

Lies jetzt das neue Nussbaum Club Magazin

QR-Code scannen und die schönen Seiten unserer Heimat entdecken!

https://lokalmatador.net/nbc-magazin/

STUTTGARTER WEINDORF · KLIMA ARENA · KAME PHOTOGRAPHY · Ellinger

TRAUER

FÜR ERINNERUNGEN MIT STIL

MAURER GRABMALE

EINE DER GRÖSSTEN UND SCHÖNSTEN GRAB-MALAUSSTELLUNGEN BADEN-WÜRTTEMBERGS

- Fachmännische und persönliche Beratung.
- Qualitativ hochwertige und erstklassige Arbeiten.
- Schöne, individuelle Grabmale nach Kundenwunsch und zu günstigen Festpreisen.
- Lieferung und Aufstellung auf allen Friedhöfen in ganz Baden-Württemberg ohne Mehrpreis!

Salinenstraße 31 · 74177 Bad Friedrichshall
Tel. 0 71 36/95 96-0 · **www.maurer-grabmale.de**

Pflegeimmobilie als Kapitalanlage

Mietrendite bis 3,5 %, staatlich abgesichert, langfristige Pachtverträge über 20 Jahre, ab 166.000,- Euro, Bestands- und Neubauobjekte.

Günstige KfW-Konditionen möglich.
Wir stellen für Sie den Kontakt her!

Emil-Haag-Straße 27
71263 Weil der Stadt
Fon 07033 5266-75
info@brigitte-nussbaum.de

Brigitte Nussbaum
GmbH und Co. KG

Grünes Investment

Nachhaltig, fair und verantwortungsvoll in eine Geldanlage mit Weitblick.

Solarbeteiligung ab einer Mindestbeteiligung von 10.000 EUR bei einer Laufzeit von 9 Jahren und ca. 5 % Rendite p. a. (IRR).

Interesse?

Rufen Sie uns an unter **07033 5266 75**
Wir stellen den Kontakt für Sie her!

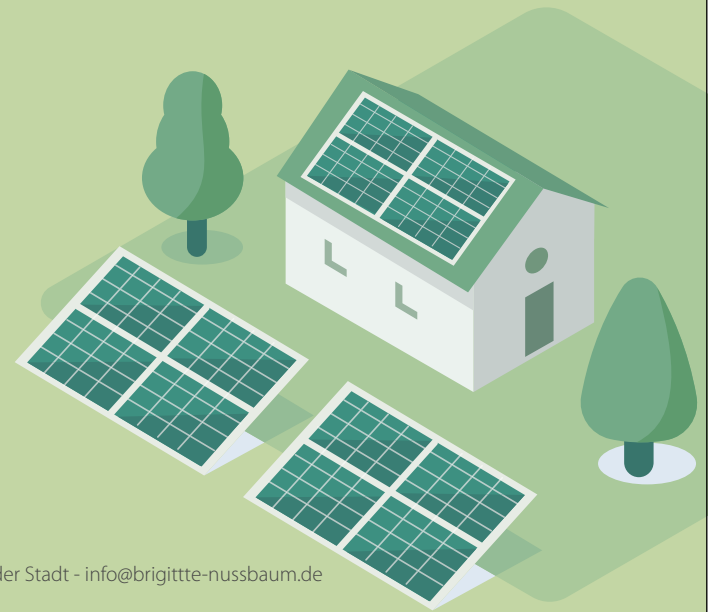

Brigitte Nussbaum
GmbH und Co. KG

Emil-Haag-Straße 27 - 71263 Weil der Stadt - info@brigittte-nussbaum.de

Wir suchen Sie als

Zusteller

m/w/d | ab 13 Jahren

für die Sulmtaler Woche
als Urlaubsvertretung bzw. zur
Übernahme eines Bezirkes

Verteilung: Mittwoch

Egal, ob Schüler, Student, Hausfrau oder Rentner, sichern Sie sich ein zuverlässiges Nebeneinkommen als Zusteller –

Wir freuen uns auf Sie!

Wollen auch Sie zu den Austräger-Helden gehören?

Die G.S. Vertriebs GmbH ist als Vertriebspartner von Nussbaum Medien immer auf der Suche nach zuverlässigen und pünktlichen Mitbürgern, die den gewissenhaften Job als Zusteller des Amtsblattes bzw. der Lokalzeitung (gerne auch als Urlaubsvertretung) wahrnehmen möchten.

Jetzt bewerben!

„Wer rastet, der rostet." Als Zusteller bleiben Sie stets fit und verdienen sich an der frischen Luft nebenbei noch etwas dazu. Sind Sie zuverlässig, engagiert, mindestens 13 Jahre alt und haben Lust auf eine interessante und abwechslungsreiche Tätigkeit?

Ihre Vorteile auf einen Blick:

- seriöse Tätigkeit im Angestelltenverhältnis, fester Verteiltag
- pünktliche und regelmäßige Bezahlung
- gesetzlicher Urlaubsanspruch
- gesetzeskonformer Arbeitsvertrag und Anspruch auf alle gesetzlichen und sozialen Leistungen
- Mitarbeitervergünstigungen bei namhaften Anbietern

Mehr Informationen erhalten Sie unter

www.gsvertrieb.de/zusteller

Ihre Ansprechpartnerin: Frau Katsigiannis,
Tel. 07033 6924-260, E-Mail: larissa.katsigiannis@gsvertrieb.de

GS VERTRIEBS GMBH

G.S. Vertriebs GmbH

Josef-Beyerle-Str. 2 | 71263 Weil der Stadt
Tel. 07033 6924-0 | www.gsvertrieb.de

Im Auftrag von

Nussbaum Medien verteilt die G.S. Vertriebs GmbH wöchentlich über 400 Amtsblätter und Lokalzeitungen.

NUSSBAUM MEDIEN ist Marktführer für Amtsblätter und wöchentliche Lokalzeitungen in Baden-Württemberg, die in über 380 Kommunen mit einer wöchentlichen Auflage von über 1 Mio. Exemplaren erscheinen. Aktuell befinden wir uns auf dem Weg parallel zur Print-Welt zum digitalen Plattform-Anbieter zu werden. Unser Ziel ist es, unsere zahlreichen Kundinnen und Kunden sowie Partnerinnen und Partner bei deren Digital-Strategien zu unterstützen. Dafür entwickeln wir Kanäle und Umfelder für Information, Kommunikation und Transaktionen.

Wir suchen Sie zur Unterstützung unseres Teams zum nächstmöglichen Zeitpunkt als

Korrekturleser (m/w/d)

in Teilzeit (18 – 20 Stunden/Woche) am Standort Bad Rappenau. Die Stelle ist zunächst auf 12 Monate befristet.

Ihre Arbeitstage

- Montag bis Mittwoch

Ihre Aufgaben

- Digitales Korrekturlesen der Texte in Amtsblättern und wöchentlichen Lokalzeitungen
- Erfassen und Bearbeiten der Texte über ein Content-Management-System

Das bringen Sie mit

- Sicherer Umgang mit gängigen Office-Programmen
- Sehr gute Deutsch-/Rechtschreibkenntnisse
- Hohe Sozialkompetenz und Teamfähigkeit

Das bieten wir Ihnen

- Mitarbeit an der Zukunft der lokalen Informationen
- Weiterbildungsmöglichkeiten an der Nussbaum Akademie
- Gute Vereinbarkeit von Familie und Beruf bei einem sozial engagierten Unternehmen
- Ein betriebliches Gesundheitsmanagement

Interesse geweckt?

Jetzt QR-Code scannen und die vollständige Stellenausschreibung lesen.

Wir freuen uns auf Ihre Bewerbung!

nussbaum-medien.de/stellenangebote

NUSSBAUM

Nussbaum Medien Bad Rappenau GmbH & Co. KG
Kirchenstr. 10 · 74906 Bad Rappenau
www.nussbaum-medien.de

Wegbegleiter*in gesucht!
Obersulm

Das sind wir in Obersulm:

Insgesamt arbeiten 120 Mitarbeiter*innen in unseren modernen und gut ausgestatteten Kindertageseinrichtungen. Wir arbeiten in allen Einrichtungen nach der offenen Konzeption. Eine enge, transparente und wertschätzende Zusammenarbeit liegt uns am Herzen.

Um die Kinderbetreuung auch in Zukunft sicherstellen zu können, suchen wir mehrere

Pädagogische und nicht pädagogische Fachkräfte (m/w/d)
nach § 7 KiTaG
in Voll- oder Teilzeit (unbefristet)

Mehr Infos zu den offenen Stellen unter: www.obersulm.de/karriere oder QR-Code scannen.

Senden Sie uns Ihre Bewerbung bis zum **31.08.2022** an die **Gemeindeverwaltung Obersulm, Personalamt, Bernhardstr. 1, 74182 Obersulm,** gerne auch per E-Mail an: **bewerbung@obersulm.de**

Ansprechpersonen:

Weitere Auskünfte erhalten Sie von Frau Weller (Sachgebiet Kindertageseinrichtungen) 07130/28215 und Frau Rösch (Personalamt) 07130/28107.

IMMOBILIEN

IMMOBILIENKOMPETENZ SEIT ÜBER 25 JAHREN

WIR SUCHEN DRINGEND WOHNUNGEN UND HÄUSER!

Verkaufen Sie mit uns erfolgreich Ihre Immobilie! Wir sind die erfahrenen Immobilienmakler in der Region und mit Büros in den Landkreisen **Rems-Murr, Ludwigsburg, Heilbronn, Hohenlohe, Neckar-Odenwald** und in **Stuttgart** sind wir auch in Ihrer Nähe!

Mein Name ist Alexander Wöhrle und ich kümmere mich um Ihre Immobilie als wäre sie meine eigene. Sie möchten Ihre Immobilie verkaufen? Dann rufen Sie mich für einen unverbindlichen Termin an.

GUTSCHEIN
Sie möchten den Wert Ihrer Immobilie wissen? Mit diesem Gutschein erhalten Sie eine kostenlose, marktorientierte Wertermittlung.

Neckartal Immobilien GmbH
Spreuergasse 30 · 70372 Stuttgart · Tel. 0711 888 26 27
Mehr Infos über uns unter www.neckartal.immo

STÄDTETOUR

Foto: SimonDux/iStock/Getty Images Plus

FREIBURG: SONNIGE STUDENTENSTADT

Statistisch gesehen scheint in Freiburg durchschnittlich an 145 Tagen im Jahr die Sonne. Doch Baden-Württembergs viertgrößte Stadt hat noch mehr zu bieten.

Mit 230.000 Einwohnern ist Freiburg die viertgrößte Stadt Baden-Württembergs. Und sie hat eine lange Geschichte: Erstmals urkundlich erwähnt werden Siedlungen in der Wiehre, Herdern und Zähringen, heute Stadtteile von Freiburg bereits 1008. Spannende Einblicke in die bewegte Stadtgeschichte von 1100 bis ins 18. Jahrhundert bietet das Museum für Stadtgeschichte im Wetzingerhaus mit vielen Exponaten. Und auch das Museumsgebäude ist Teil der Stadtgeschichte: Es handelt sich um das um 1761 erbaute Wohnhaus des Freiburger Malers, Bildhauers und Architekten Johann Christian Wetzinger.

Romantische Altstadt

Mittendrin und nicht zu übersehen: Das Freiburger Münster ist das vielleicht bekannteste Wahrzeichen der Stadt. Jeden Tag außer sonntags findet dort der Münstermarkt statt, bei dem zwischen 80 und 100 Händler ihre Ware ausstellen. Dieser Markt ist dabei bei Weitem nicht der einzige in der südbadischen Großstadt. Ein Besuch in Freiburg lohnt sich aber schon allein für einen Bummel durch die etwa einen Quadratkilometer große Altstadt.

Wasser marsch

Immer am Wasser lang. Denn eine weitere Besonderheit Freiburgs sind die sogenannten Bächle, Wasserläufe, die mit Wasser aus der Dreisam versorgt werden. Die flachen, gepflasterten Rinnen versorgten im 12. Jahrhundert, zur Zeit der Stadtgründung, die Menschen mit Trink-, Brauch- und Löschwasser. Heute dienen sie der Abkühlung und dem Vergnügen. Sie sind Austragungsort des einzigartigen „Bächleboot-Rennens“, Schauplatz blutiger Krimis und eine Falle für Singles: Denn wer versehentlich ins Bächle „dappt“, so sagt man, muss einen Freiburger oder eine Freiburgerin heiraten. Vier eigens dafür angestellte „Bächleputzer“ kümmern sich darum, dass das Wasser immer fließt.

Studentenstadt

Dank der Albert-Ludwigs-Universität zählt Freiburg zu den bekanntesten Studentenstädten Deutschlands. Die Universitätsbibliothek ist mit ihrer markanten Glasfassade nicht nur eines der bekanntesten Gebäude der Stadt, bei warmen Temperaturen verwandelt sie sich in der Nacht besonders bei Studierenden zu einem beliebten Treffpunkt.

Grüne Stadt

Seit Jahren bezeichnet sich Freiburg als „GreenCity“. Bereits in den 70er-Jahren des 20. Jahrhunderts begann der Weg hin zur umweltfreundlichen Stadt. Das Fraunhofer-Institut für Solare Energiesysteme ist mit 1100 Mitarbeitern das größte Institut dieser Forschungsrichtung. Der in den 90er-Jahren geplante Modellstadtteil Vauban zeigt, wie verschieden nachhaltige Wohnformen aussehen können.

Natur erleben

Hausberg Freiburgs ist der Schauinsland. Wer mit der Schauinsland-Bahn fährt, überwindet in 20 Minuten nicht nur 746 Höhenmeter, sondern kann auch eine Aussicht genießen, die über die Rheinebene bis hin zu den Vogesen reicht. Das Erholungsgebiet lädt nicht nur zum Spazieren, sondern darüber hinaus auch zum Wandern, Nordic Walking oder Mountainbiken ein.

Der Schlossberg, der zu Fuß oder auch mit einer Seilbahn zu erreichen ist, bietet einen besonders schönen Ausblick auf die Altstadt Freiburgs. Das perfekte Ausflugsziel, um einen Sommerabend ausklingen zu lassen. (jer)

Foto: hk13144/iStock/Getty Images plus

Immer am Wasser lang:
Die Bächle sind Freiburgs Wahrzeichen und laden an heißen Tagen zur Abkühlung ein.

lokalmatador

Alle Links zu den Ausflugszielen, Tipps und Infos zur Sonnenstadt Freiburg finden Sie hier:

https://lokalmatador.net/freiburg/

Dort können Sie auch eine kulinarische Stadtführung in Freiburg buchen (Nussbaum Abonnenten und Club-Mitglieder erhalten 10% Rabatt)

WIR SUCHEN IHRE IMMOBILIE!

WIR SUCHEN:

- **Gewerbe-/Industrieobjekte** für einen Unternehmer ab 1.000 m² Nutzfläche Büro- oder Lagerfläche
- **Mehrfamilienhäuser** für eine Versicherungsgesellschaft ab 400 m² Wohnfläche
- **3- bis 5-Zimmer-Wohnung** bis 600.000 € für ein Beamtenehepaar
- **Freistehendes EFH** bis 1,2 Mio. € für Ärzteehepaar mit Familie
- **RH oder DHH** bis 850.000 € für Ingenieur mit Familie
- **Grundstücke** für einen Bauträger ab 1.000 m²

Bekannt aus der Fernseh-Werbung bei RTL und n-tv

ODER VERKAUFEN SIE IHRE IMMOBILIE DIREKT AN UNS – DISKRET, SCHNELL UND SICHER!

INFO-TELEFON: **0800 3 200 600**

WWW.WIR-KAUFEN-DEINE-IMMOBILIE.DE

KÖNIGSKINDER
IMMOBILIEN

Königskinder Immobilien GmbH
Königstraße 62
70173 Stuttgart

info@koenigskinder.de
www.koenigskinder.de

Immobilienbewertung

Um einen Höchstpreis beim Immobilienverkauf erzielen zu können, ist es unabdingbar, mit dem „richtigen" Preis in die Vermarktung zu gehen. Ist der aufgerufene Preis für eine Immobilie zu hoch, bleiben die Interessenten aus. Der Verkauf verzögert sich und der Preis muss zwangsläufig nach unten korrigiert werden. Ist der Preis zu niedrig, verschenkt der Verkäufer bares Geld. Aus den dargestellten Gründen ist es sinnvoll, bei Verkaufsabsichten die eigene Immobilie von einem Immobilienprofi bewerten zu lassen. Der Wert einer Immobilie lässt sich mithilfe von drei Verfahren ermitteln: dem Vergleichswertverfahren, dem Sachwertverfahren und dem Ertragswertverfahren. Neben wichtigen Kennzahlen, wie z. B. das Baujahr der Immobilie, die Wohnfläche etc., fließen noch eine Vielzahl weiterer Faktoren in die Immobilienbewertung mit ein. Dies können u. a. auch wertmindernde Faktoren sein, wie z. B. Erbpacht, Baulasten etc. Unser „Königskinder Immobilien"-Makler berät Sie bei Verkaufsabsichten gerne und erstellt Ihnen eine kostenlose und unverbindliche Immobilienbewertung.

GESCHÄFTSANZEIGEN

DRK-Kreisverband Heilbronn e.V.

Deutsches Rotes Kreuz

Gönn' dir **SICHERHEIT** für zu Hause

DRK-Hausnotruf

im Stadt- und Landkreis Heilbronn

☎ **07264 889959-0**

www.drk-heilbronn.de

49,- € SPAREN Kennwort: "Sicherheit"

KOLPING BILDUNG
BILDUNGSZENTRUM HEILBRONN

Wege zur Fachhochschulreife

Berufskolleg

Fachhochschulreife (einjährig)
Wirtschaftsinformatik (zweijährig)
Foto-Medientechnische/-r Assistent/-in (zweijährig)

Kolping-Bildungszentrum Heilbronn
Bahnhofstraße 8, 74072 Heilbronn

Wir beraten Sie gerne:
Tel. 07131 88864-0

VERSCHIEDENES

Hausbesuche sind möglich!

Juwelier Meier kauft
Zinn, Silberbesteck, Armbanduhren,
Taschenuhren, Münzen, D-Mark,
Reichsmark, Medaillen, Briefmarken und Schmuck
Tel. 07132 / 4521654

Werbung bringt Erfolg!